Meidän Mynämäki

MYNÄMÄEN KUNNAN TIEDOTELEHTI

3/2026



8 | Kuntaliitosten tasavuodet

Tapahtumia joulunodotuksesta kevättalveen!

s. 16–30

Hei nuori:

MIELESSÄ KESÄTYÖ TAI KOULUTUS?

Kesätyöinfo s. 42

Kaikki ajankohtaiset tapahtumat:
tapahtumat.mynamaki.fi

Sisältö

3 *Pääkirjoitus:* **Petteri Huuskonen**
4 Kohennusta asukasbudjetoinnilla
Ympäristötarkastajien työ
6 **Siiri Jumppasen** viikko kylässä
7 Mynämäen yhdistysohjelma
8 Kuntaliitos 50 vuotta
9 Varaudu sähkökatkoon
11 Liikettä koulupäivään
12 Avustukset
Kylien neuvottelukunta
13 Mynämäen kirjasto
14 Vaski-kirjaston palvelut
MINIdemokratiaa-hanke
15 Kirjaston näyttelyt
31 Ristikko
32 Ikäihmisten liikunta- ja vapaa-aikatoiminnot
35 Mynämäki viestii
36 Raisio-opiston kurssitarjonta
37 Mynämäen uimahalli
39 Avoin nuorisotyö: nuokkaritoiminta
40 Etsivä nuorisotyö
41 Nuorten työpaja
42 Nuorten kesätyö
43 Liikuntaa Pace-harjoittelusalissa
Riikan vihervinkit: Amarylliksen hoito

16–30
Tapahtumakalenteri

39–42
Nuorten sivut



Uimahallin viikko on toimintaa täynnä
lukujärjestys s. 37



Meidän Mynämäki

Julkaisija: Mynämäen kunta

Toimituskunta: Satu Helisvuori, Liisa Iso-Kouvola, Kirsi Kivilä, Marjukka Kulmala, Viktoria Kulmala, Sari Lindberg, Hanna Nieminen, Anu Saarni

Toimituksen sähköposti:
tiedotelehti@mynamaki.fi

Meidän Mynämäki on noudettavissa mm. kunnan palvelupisteistä (uimahalli, kirjastot, kunnanvirasto) sekä S- ja K-ryhmän päivittäistavarakaupoista ja Tuomaksen Tuvasta.

Kansikuva: Sanna Akkanen

Taitto: Kirsi Tapani

Paino: Paino-Kaarina Oy

Painosmäärä: 2 300 kpl

Juttutoimitus: Tapahtumakalenteriin otetaan vastaan kuntalaisille avoimia tapahtumia, myös maksullisia. Toimituskunta pidättää oikeuden tarvittaessa lyhentää lehteen toimitettuja tapahtumatekstejä. Toimitus ei vastaa mahdollisista painovirheistä. Toimitus pidättää itsellään oikeuden mahdollisiin muutoksiin esim. tapahtumien osalta.

Meidän Mynämäki nro 1
ilmestyy viikolla 14/2027

Yhdistykset ja seurat voivat ilmoittaa tapahtumistaan **8.3.2027 mennessä.**

Lähetä tapahtumatiedot:
tiedotelehti@mynamaki.fi

Katso ilmoitusohjeet:
www.mynamaki.fi
tai QR-koodin kautta



KEHITTYVÄ KUNTAKESKUS

Mynämäen keskustan kehittäminen on ottanut konkreettisen askeleen eteenpäin, kun uusi K-Supermarket avautui keskustaan. Alueen työt jatkuvat vielä, mutta jo nyt on hienoa nähdä palveluiden monipuolistuvan aivan kuntamme ytimessä. Kyseessä on merkittävä yksityinen investointi Mynämäkeen, ja samalla kauppias **Pasi** henkilökuntineen saa erinomaiset puitteet tarjota kaupan palveluita kuntalaisille.

Keskustan kehittäminen ei kuitenkaan pysähdy tähän. Työ jatkuu usealla rintamalla, ja tavoitteena on rakentaa Mynämäen keskustasta entistä viihtyisämpi, toimivampi ja elinvoimaisempi kokonaisuus.

Kunta valmistelee parhaillaan suunnitelmaa torin kehittämiseksi. Tavoitteena on uudistaa toria niin, että se vastaa paremmin tämän päivän tarpeisiin ja palvelee mahdollisimman hyvin kuntalaisia, yrittäjiä ja tapahtumien järjestäjiä. Haluamme keskustaan viihtyisän kohtaamis- ja kauppapaikan, jossa ihmiset viihtyvät ja joka tuo elämää kunnan keskustaan.

Myös yksityisellä sektorilla on vireillä hankkeita, joiden toteutuminen vahvistaisi keskustan kehitystä. Osuuspankin kiinteistön uudisrakennushankkeen sekä Kirkkokadun varteen suunniteltujen senioriasuntojen osalta odotetaan rakentamispäätöksiä. Lisäksi on erityisen ilahduttavaa nähdä uusien yrittäjien avaavan palveluitaan tyhjilleen jääneisiin liiketiloihin. Vaikka keskustassa on viime vuosina menetetty joitakin palveluita, olemme saaneet viime aikoina kuulla myös useita myönteisiä uutisia uusista yrityksistä ja palveluista. Jokainen uusi yrittäjä ja avattu liiketila on tärkeä askel kohti elävämpää keskustaa.

Keskustan kehittäminen edellyttää myös pitkäjänteistä maankäytön suunnittelua. Kunnan kaavoitustyössä tavoitteena on asemakaavoittaa Valtatie 8, Keskuskadun ja Kirkkokadun välistä aluetta siten, että keskustaan voidaan muodostaa uusia rakennuspaikkoja kaupalle, palveluille ja asumiselle. Työ on käynnistynyt Valtatie 8 aluevaraussuunnittelulla yhteistyössä Elinvoimakeskuksen kanssa. Näin luomme edellytyksiä uusille investoinneille ja sille, että keskusta voi kehittyä myös tulevaisuudessa.

Miksi keskustan kehittämiseen sitten panostetaan? Siksi, että elinvoimainen keskusta on koko kunnan menestyksen kannalta tärkeä.

Uudet asunnot, yritykset, liiketilat ja palvelut tuovat kuntaan asukkaita, työpaikkoja ja taloudellista toimeliaisuutta. Ne vahvistavat kunnan veropohjaa ja luovat edellytyksiä palveluiden järjestämiselle, infrastruktuurin ylläpidolle ja uusille kehittämishankkeille. Jokainen onnistunut investointi vahvistaa osaltaan Mynämäen tulevaisuutta.

Tämä on entistä tärkeämpää tilanteessa, jossa kuntien talous on paineessa ja valtionosuuksiin kohdistuu leikkauksia. Kunnan taloudellista liikkumavaraa ei voida rakentaa pelkästään menoja karsimalla. Tarvitsemme myös kasvua, uusia investointeja ja yritystoimintaa, jotka vahvistavat kunnan tulopohjaa pitkällä aikavälillä. Kunnan tehtävänä on luoda tälle kehitykselle edellytyksiä ja huolehtia siitä, että Mynämäki on houkutteleva paikka asua, yrittää ja investoida.

Elinvoima ei kuitenkaan synny yksin kunnan päätöksillä tai kaavoituksella. Siihen tarvitaan yrittäjiä, jotka uskaltavat investoida ja kehittää toimintaansa, sekä kuntalaisia, jotka käyttävät paikallisia palveluita ja osallistuvat oman kuntansa elämään. Kunnan tehtävänä on mahdollistaa kehitys, mutta elinvoimainen keskusta rakentuu lopulta meidän kaikkien yhteisistä teoista.

Mynämäen vahvuutena on selkeä ja tunnistettava keskustaajama, jossa on monipuolisia palveluita. Tästä vahvuudesta on pidettävä kiinni. Aktiivisella, pitkäjänteisellä ja yhteistyöhön perustuvalla kehittämisellä voimme varmistaa, että Mynämäki on myös tulevaisuudessa viihtyisä asuinpaikka, kiinnostava toimintaympäristö yrityksille ja elinvoimainen kunta.

Petteri Huuskonen
kunnanhallituksen puheenjohtaja

> *Elinvoimainen keskusta rakentuu lopulta meidän kaikkien yhteisistä teoista.*



Asukasbudjetoinnilla toteutettiin katsomo Laurin koulun tekonurmikentän laidalle ja ranta-alueen kehittämistä Tarvaisiin

Vuoden 2026 asukasbudjetoinnin äänestyksessä eniten ääniä (144 ääntä) sai katsomon rakentaminen Laurin koulun tekonurmikentän laidalle. Katsomo oli mahdollista rakentaa osana Laurin koulun viimeistä remonttivaihetta ja näin myös toimittiin. Katsomo suunniteltiin yhdessä kentällä aktiivisesti toimivan jalkapalloseura MynPan kanssa ja katsomon toteutti kunnan puitesopimuskumppani Vihka Oy. Katsomo palvelee jalkapallokentän käyttöä niin koulupäivien aikana, kuin harrastustoiminnassa ja esimerkiksi turnaustapahtumissa.

Toiseksi eniten ääniä (129 ääntä) sai Mynäjoen ranta-alueen kehittäminen Tarvaisten kylätalon kohdalla ja tämän hanke toteutettiin varsinaisella asukasbudjetointiin varatulla määrärahalla ja huomattavalla määrällä kyläyhdistyksen väen tekemää talkootyötä.



Asukasbudjetointi tullaan toteuttamaan myös vuonna 2027!



TARVAISTEN RANNASSA ON TAPAHTUNUT PALJON

Tarvaisten kylätalon ranta-alueella on pistetty töpinäksi asukasbudjetoinnin myötä. Kyläläisen kaivuri saatiin lainaan ja vielä kun kylältä löytyi taitava kaivurinkäyttäjä, niin alkoi tapahtua! Ihan ensin lähdettiin raivaamaan rannan ryteikköä ja rajoitettiin jättipalsamin leviämismahdollisuuksia. Alueelta kaadettiin isoja puita, joita hyödynnetään polttopuuna ja hakkeena. Jokialueelta on poistettu katkenneita puita ja oksia, rannan kaltevuutta on tasattu ja kulkuväyliä sorastettu. Rantaan on vedetty myös sähkö- ja vesivalmius. Uima- ja kalastuskäyttöä varten on hankittu laituri Suomen Laiturikaupalta, ja sen asentamista varten on tehty valmistelevia töitä, muun muassa valettu betoninen kiinnitysarkku.

Työtä on tehty vahvasti kyläläisten voimin. Tähän mennessä hankkeeseen on kertynyt reilut 120 talkootyötuntia ja kaivinkoneen työtunteja on 62. Lähes kaikki tarvittavat koneet ja kalusto on saatu kyläläisiltä käyttöön korvauksetta. Näin asukasbudjetoinnin määrärahaa on voitu käyttää mahdollisimman paljon itse ranta-alueen konkreettisiin hankintoihin ja materiaaleihin konevuokrien ja koneurakoinnin sijaan. Myös talkootyönä tehtävissä projekteissa aikataulu haastaa, eli harvoin voidaan tehdä asioita yhtäjaksoisesti, jolloin on ollut hyötyä siitä, että tarvittava kalusto on ollut käytettävissä silloin kun talkoolaisetkin.

Myös ostot ja ulkopuolinen työ on pyritty hankkimaan ensisijaisesti paikallisilta toimijoilta ja yhteistyökumppaneilta. Hankkeessa ovat olleet mukana muun muassa Veraisen Sora ja Suomen Laiturikauppa.

Ranta ei ole vielä valmis. Loppuvuoden aikana viimeistellään kulkuväylät saunalta ja grillikatokselta rantaan, valmistellaan viheralueita ensi kevään kasvukauteen sekä tehdään polttopuita. Viimeistellään myös sauna käyttövalmiiksi sekä grillikatokseen toimiva tulisija. Tavoitteena on viihtyisä ja toimiva yhteinen ranta-alue kyläläisten, kylätalon käyttäjien ja muiden alueella liikkuvien iloksi. Tänne ovat kaikki tervetulleita!

Elina Maisila /Tarvaisten Seudun Kylät ry

Töissä Mynämäen kunnassa

PUHDASTA VETTÄ JA TOIMIVAA ARKEA –

Mitä ympäristötarkastajat tekevät?

Tiesitkö, mitä kunnan ympäristönsuojelussa tapahtuu? Ympäristönsuojelun arki on monipuolista tasapainoilua luonnonarvojen turvaamisen, elinkeinoelämän toimintaedellytysten ja kuntalaisten asumisviihtyisyyden välillä. Toiminta-alueemme kattaa Mynämäen lisäksi Nousiaisten ja Ruskon kunnat. Mynämäellä ympäristönsuojeluviranomaisena toimii tekninen lautakunta, ja käytännön valvonta- ja valmistelutyöstä vastaamme me kaksi viranhaltijaa: ympäristötarkastaja **Pasi Hellsten** sekä vs. ympäristötarkastaja **Verneri Leino**.

Työpäivät vaihtelevat tiiviistä virastotyöstä käytännön maastokäynteihin. Pöydän ääressä valmistellaan ympäristölupia tekniselle lautakunnalle, käsitellään ilmoituksia ja suunnitellaan vesistöjen suojelutoimenpiteitä. Maastossa valvotaan lupien ja määräysten noudattamista, tehdään melumittauksia sekä tarkastetaan jätevesijärjestelmiä ja kiinteistöjen siisteyttä.

Tärkeä osa työtä on asukkaiden ja yritysten neuvonta sekä haju- ja meluhaittoja koskeviin ilmoituksiin reagoiminen. Tavoitteena on ennakoiva yhteistyö ja sovitteleva ote, jotta yhteiset pelisäännöt toteutuvat ja arki sujuu kaikissa kolmessa kunnassa parhaalla mahdollisella tavalla.

Kuvassa: vasemmalla Verneri Leino ja oikealla Pasi Hellsten





Mynäkäs SIIRI JUMPPANEN yllättyi positiivisesti Mynämäen tarjonnasta!

Elokuun ensimmäiseksi viikoksi eli Mynämäki-viikoksi Yhteisöjen Mynämäki -hanke oli kutsunut kuntaamme Mynäkkään eli asumiskokeilijan. Tarkoituksena oli saada ihminen tuorein silmin katsomaan ja kokemaan Mynämäen elämänmenoa sekä jakamaan kokemuksiaan aktiivisesti somessa. Tavoitteissa onnistuttiin hienosti! Näin Siiri Jumppanen kertoo itsestään ja viikostaan:

*Olen **Siiri Jumppanen** 28 v. ja kotoisin olen Loimaalta. Nykyään asustan Somerolla. Koulutukseltani olen agrologi ja työskentelen Viljelijän Bernerillä asiakkuuspäällikkönä. Sivutoimisena yrittäjänä teen myös kuvaushommia, piirrän logoja, autan yrityksiä someasioissa sekä kirjoitan freelancerina juttuja. Harrastan partiota, autoja, eläinsuojeluyhdistyksen vapaaehtoistyötä ja kirppistelyä. Keräilykohteena minulla on uraanilasiset astiat. Kokeilun ajan asuin Tarvaisten kylätalon Airbnb-asunnossa.*

*Hain Mynäkkääksi paikallisen kaverin innoittamana (**Elena Saaresranta**). Pohdin, että en minä nyt hakemalla mitään menetä! Pääsin muun muassa tutustumaan Kotipellon puutarhalle ja heidän myymiinsä tuotteisiin, ampumaan kiekkoja ampumaradalle Mynämäen Erän kanssa, sekä purjehtimaan Mietoisten Kolopuutinttien kanssa. Melontaretki Asmandiassa oli tosi kiva samoin kun purjehdus partiolaisten kanssa! Myös ampuminen oli kivaa! Kaikki aktiivinen tekeminen on mieleeni!*

Minulle jäi Mynämäestä tosi positiivinen mielikuva. Ihmiset olivat iloisia, ulospäinsuuntautuneita ja minulla oli koko viikon tosi tervetullut olo, meninpä mihin tahansa! Palvelu- ja harrastusmahdollisuuksien laajuus yllätti positiivisesti!

Facebookista minut löytää nimellä Siiri Jumppanen ja Instagramista @siirialisa.

Yhteisöjen Mynämäki -hanke saa EU:n maaseuturahoitusta Leader Ravakan kautta.

LEADER Ravakka

Euroopan unionin osarahoittama

Osallistu Mynämäen yhdistysohjelman laadintaan!

Yhteisöjen Mynämäki -hankkeessa laaditaan yhdistysohjelma vuosille 2026–2035 eli samalle aikavälille kuin kunnan uusi strategia sekä laaja hyvinvointisuunnitelma on tehty. Tavoitteena on visioida yhdessä, millaista kunnan ja yhdistysten välinen yhteistyö on tulevaisuudessa. Jotta aktiiviset yhdistykset voisivat tarjota kuntalaisille osallisuuden ja harrastamisen mahdollisuuksia, on kunnan kyettävä tukemaan niitä. Tuella tarkoitetaan mm. avustuksia, tilojen tarjoamista ja viestintää sekä kohtaamisten järjestämistä esimerkiksi Hyvinvointifoorumeissa. Laajan hyvinvointisuunnitelman mukaisesti avustusjärjestelmä tullaan uusimaan. Yhdistysohjelman laadinnan yhteydessä yhdistykset voivat ehdottaa, millä tavalla ne haluaisivat olla tässä prosessissa mukana. Yhdistykset saavat myös pohtia, miten niiden yhdenvertaisuus toteutuu kunnan toiminnassa. Yhdistysohjelman luonnosta päästiin kommentoimaan ja täydentämään ensimmäisen kerran Hyvinvointifoorumissa 21.10.2026. Seuraavassa vaiheessa yhdistykset pääsevät osallistumaan ohjelman työstämiseen sähköisen kyselylomakkeen kautta. Lomakkeelle pääsee oheisella QR-koodilla tai osoitteessa **https://link.webropol.com/s/yhdistysohjelma**

Kysely on auki 17.1.2027 asti. Ideaalia olisi, että yhdistykset käsittelisivät asiaa kokouksissaan ja vastaisivat yhteisesti keskustellen. Yksittäisen ihmisen kun on vaikeaa edustaa koko yhdistystä. Toivottavasti asia herättää mielenkiintoa ja ohjelmasta tulisi aidosti yhteistyössä tehty!

Hanke alkaa olla loppusuoralla, mutta vielä ehditään tehdä yhdessä asioita! Syksyllä on kokoonnuttu useasti suunnittelemaan joulutoreja, joita viime vuoden tapaan on neljä. Ensimmäistä kertaa toritoiminta yhdistyy perinteiseen Joulukauden avaukseen, mikä on hieno uusi yhteistyön muoto. Joulukauden avaukseen kaikki osaavat varmasti suunnistaa lukion pihalle, mutta huomaathan, että myös kaksi seuraavaa toria pidetään lukion pihalla torialueen ollessa uuden K-Supermarketin parkkipaikkana. Viimeinen joulutori on nostalginen Pyheen joulutori. Kaikki nämä ja paljon muuta löydät kunnan verkkosivujen tapahtumakalenterista osoitteesta **tapahtumat.mynamaki.fi**, jonka aktiivinen käyttö niin ilmoittajana kuin menovinkkien etsijänäkin on enemmän kuin suotavaa.

Yhteistuumin on tehty muutakin kuin istuttu kokouksissa. Esimerkiksi niin Karjalan kuin Mietoistenkin aktiivit ovat tuottaneet upeat asuinalueidensa esittelyvideot kunnan Youtube-kanavalle. Jo sadat ihmiset ovat nuo tuotokset löytäneet. Ota sinäkin kanava seurantaan sen lisäksi, että tietysti seuraat meitä Facebookissa ja Instagramissa!

Marjukka Kulmala
hankekoordinaattori
Yhteisöjen Mynämäki -hanke
marjukka.kulmala@mynamaki.fi

Yhteisöjen Mynämäki -hanke saa EU:n maaseuturahoitusta Leader Ravakan kautta.

LEADER Ravakka

Euroopan unionin osarahoittama



Yhteisöjen Mynämäki -hankkeen aikana on järjestetty monenlaisia kohtaamisia. Tässä kulttuuripäällikkö **Viktoria Kulmala** esittelee Mynämäen museota Marttojen yhteiskokouksessa lokakuussa 2026.

Vuonna 2027 tulee tasavuosia kuntaliitoksista

*Pyysimme **Jorma Rakkolaista** muistelemaan Mynämäen 50 ja 20 vuoden takaisia kuntaliitoksia. Jorma on toiminut Mynämäen kunnan palveluksessa kunnansihteeri/hallintojohtaja/kehitysjohtaja -nimikkeillä ja ollut mukana kuntaliitosneuvotteluissa.*

50 vuotta Karjala Tl. kunnan liittymisestä Mynämäkeen

Karjalan Tl. kunta teki Mynämäen kunnalle esityksen kuntaliitosneuvottelujen aloittamisesta. Kunnan talous oli heikko ja osa kunnallisista palveluista oli jo Mynämäen kanssa yhteisiä, joten oli tarkoituksenmukaista suuntautua Mynämäkeen. Kuntaliitosneuvottelut sujuivat hyvässä hengessä ja liitossopimusluonnos valmistui kevättalvella 1976. Karjala Tl:n ja Mynämäen kuntaliitosneuvottelijat kävivät esittelemässä kuntaliitossopimuksen Kuntaliitossa ja sisäministeriössä 13.4.1976. Muistan päivän, koska samana päivänä tapahtui Lapuan patruunatehtaan räjähdys.

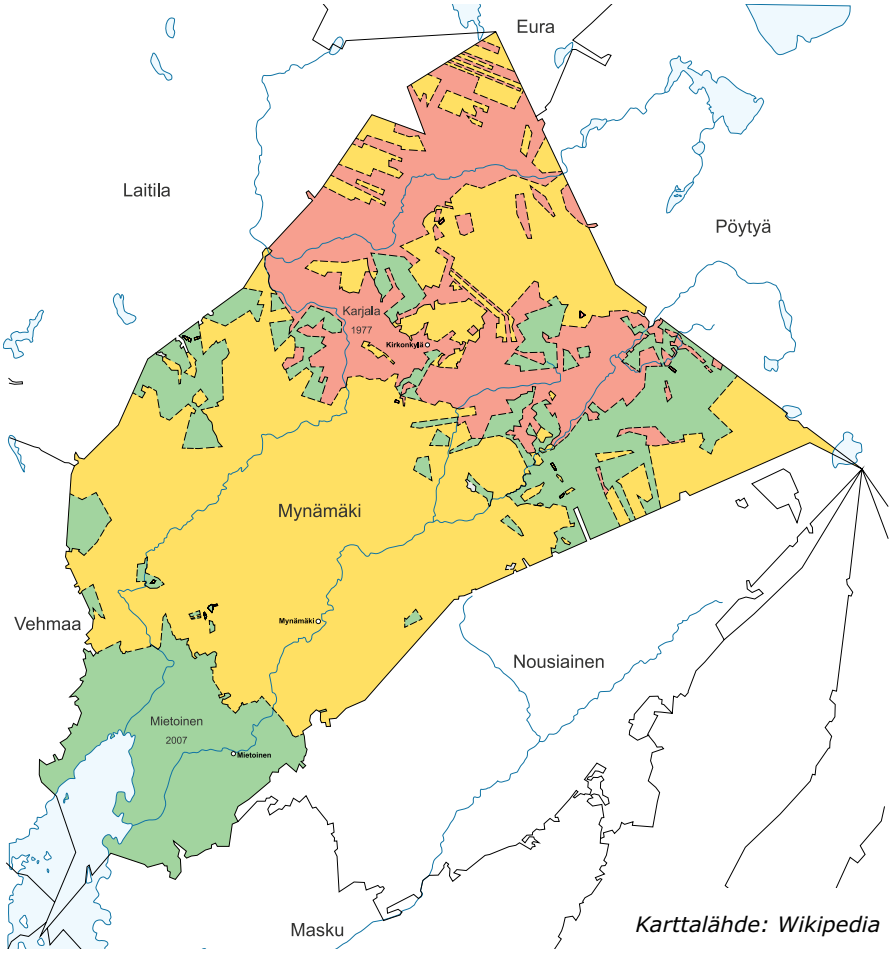

Karttalähde: Wikipedia

Kunnanvaltuustot hyväksyivät liitossopimuksen yksimielisesti. Valtioneuvoston päätös 520/1976 sinetöi liitoksen, joka toteutui 1.1.1977.

Prosessina Karjala Tl:n kuntaliitos oli helppo ja nopea, sillä kuntaliitosneuvottelijat olivat yksimielisiä kuntaliitoksesta.

Kuntaliitoksessa kuntalaisuus muuttui, mutta edelleen alueen asukkailla on Karjalan asukkaan identiteetti. Alkuvuosien päätöksenteossa oli selkeästi alueellinen tasa-arvo esillä. Liitossopimuksessa oli mm. Karjalan historian kirjoittaminen mainittu, mutta tähän päivään mennessä ei sitä ole tehty mm. kustannussyistä. Pienimuotoinen Karjalan historiikki on Mynämäen kunnan arkistossa.

Mietoisten ja Mynämäen yhdistyminen

Alkusysäys Mietoisten ja Mynämäen kuntien yhdistymiseen tuli valtion eheyttämismenettelystä, jonka tavoitteena oli poistaa enklaavit (=alue tai sen osa, joka sijaitsee täysin toisen hallinnollisen alueen sisällä) Mietoisten, Mynämäen, Nousiaisten ja Vehmaan kuntien alueilta. Kuntaliitos oli yksi mahdollinen ratkaisumalli. Keskustelu kuntaliitoksesta Mietoisten ja Mynämäen osalta alkoi jo syksyllä 1998.



Vuonna 1977 kuntarajaa osoittavat kyltit jäivät tarpeettomiksi.
(Kuva: Mynämäen museon arkisto)

Mynämäen kunta teki kesällä 2001 aloitteen sisäasiainministeriölle Mietoisten ja Mynämäen kuntien yhdistymisestä. Aloite oli vastaus Mietoisten toimijoiden esittämiin aluevaatimuksiin. Aloite ei antanut valtiolle aihetta toimenpiteisiin, sillä kuntajakoselvittäjien työ eheyttämismenettelyn osalta oli kesken. Mietoisten kunnan luottamushenkilöt ja viranhaltijat eivät aloitteesta pitäneet. Tunteet kuumenivat ja paikallislehti sai julkaista useita Mietoisten ja Mynämäen edustajien kirjoituksia asian tiimoilta. Tässä vaiheessa jako oli selvä: liitoksen kannattajat ovat Mynämäestä ja vastustajat Mietoisista.

Kuntajakoselvittäjät tekivät 20.10.2001 sisäasiainministeriölle ehdotuksen enklaavien poistamiseksi ja esittivät ensisijaisena ratkaisuvaihtoehtonaan Mietoisten ja Mynämäen kuntien yhdistymistä. Seuraavassa vaiheessa sisäasiainministeriö päätti toteuttaa kuntien pyynnöstä Mietoisten ja Mynämäen kuntia koskevan erityisen kuntajakoselvityksen. Kuntajakoselvittäjät valmistelivat kuntien yhdistymistä ja esittivät kuntien neuvottelijoille viime vaiheessa kuntien yhdistymissopimusluonnoksen. Paikallislehdessä eri henkilöt ja toimijaryhmät esittivät omia kannanottojaan yhdistymisen puolesta ja vastaan.

Sisäasiainministeriö määräsi pidettäväksi neuvoa-antavan kansanäänestyksen, joka toimitettiin 26.1.2003. Kuntalaisilta kysyttiin, tulisiko kuntien yhdistyä. Ennen äänestystä kuntajakoselvittäjät laativat kuntien asukkaille tiedotteen kuntajakoselvityksestä ja äänestyksestä. Mietoisten kunnanvaltuusto päätti laatia oman mietoislaisille jaettavan tiedotteen, jossa vastustettiin yhdistymistä. Äänestyksessä kuntien yhdistymisen puolesta äänesti mietoislaisista 28,6 % äänestäneistä ja mynämäkeläisistä 73,1 %.

Kansanäänestyksen jälkeen Mynämäen valtuusto hyväksyi kuntien yhdistymisen, mutta Mietoisten valtuusto ei hyväksynyt. Kuntaliitos jäi siis toteutumatta.

Eheyttämismenettelyalueen kaikkien kuntien enklaavit siirrettiin ympäristökuntiinsa ilman korvauksia 1.1.2004.

Vuonna 2004 kunnallisvaaleissa Mietoisissa valtuustoon tuli yli puolet uusia valtuutettuja ja kuntien yhdistymistä vastustaneiden ryhmä hävisi. Mietoisten luottamushenkilöt ottivat syksyllä 2005 uudelleen kuntien yhdistämisen esille ja lokakuussa kunnanhallitus päätti esittää Mynämäen kunnalle neuvottelujen aloittamista ja neuvotteluryhmän nimeämistä. Päätettiin, että ei palkata erillistä selvittäjää, vaan hoidetaan omin voimin yhdistymissopimuksen valmistelu.

Kuntaliitosneuvottelut olivat nyt helpot ja sujuivat nopeasti. Kunnan nimeksi tuli Mynämäki ja vaakunaksi Mietoisten kunnan vaakuna. Kuntien valtuustot hyväksyivät yhdistymisen helmikuussa 2006. Valtioneuvoston päätöksellä lakkautettiin Mietoisten kunta ja Mynämäen kunta ja tilalle perustettiin 1.1.2007 molempien alueet käsittävä uusi kunta, joka otti käyttöönsä Mynämäki-nimen.

Nykyinen Mynämäen kunta on sama kuin keskiaikainen Mynämäen kirkkopitäjä, joka tunnettiin myös Virmo-nimisenä.

KUVAT:

Karjala Tl. vaakuna

Mynämäen kunnanvaakuna vuosina 1960–2006.

Mynämäen vaakuna vuodesta 2007. Sama vaakuna oli vuosina 1961–2006 Mietoisten vaakunana.

Kartta Mynämäen kuntaliitoksista. Enklaaveja oli runsaasti ennen kuntien yhdistymistä.

Lähde: Wikipedia

INFO Jorma Rakkolainen

s. 1948

Kunnansihteeri, Mynämäen kunta 1.4.1974 – 12.8.1991

Hallintojohtaja, Mynämäen kunta 13.8.1991 – 31.12.2006

Kehitysjohtaja uusi Mynämäen kunta 1.1. 2007 – 30.4.2009

Vt. kunnanjohtaja ovo Mynämäen kunta 1.12.1998 – 28.2.1999 sekä

Vt. kunnanjohtaja ovo tämän lomien ja virkavapauksien ajan 1.4.1974 – 31.12.2006

VARAUDU SÄHKÖKATKOON

Luonnonilmiöt kuten myrskyt ja tykkylumi aiheuttavat sähkökatkoja. Myös tekniset viat voivat aiheuttaa katkoja. Lyhyet ja hieman pidemmätkin sähkökatkot sujuvat leppoisammin, kun niihin on etukäteen varautunut, ja tietää miten tilanteessa pitää toimia. Syksyllä, pimeään ja kylmään aikaan sähkökatkoihin varautuminen on erityisen tärkeää.

NÄILLÄ VARUSTEILLA SELVIÄT SÄHKÖKATKON AIKANA HYVIN:

1) Taskulamppu tai otsalamppu ja varaparistot

Säilytä lamppua sellaisessa paikassa, että löydät sen myös pimeässä. Otsalamppu on kätevä, kun se vapauttaa kädet muuhun. Kynttilöitäkin voi käyttää, mutta huomioi niiden kanssa aina paloturvallisuus!

2) Ruokaa ja vettä kolmen päivän varalle

Säilytä kotona jotain sellaista syötävää, joka ei vaadi kylmäsäilytystä ja jota voit syödä sellaisenaan tai valmistaa ilman sähköäkin. Sähkökatkot voivat vaikuttaa vedenjakeluun, joten kotona on hyvä olla 2 litraa puhdasta juomavettä asukasta kohden.

3) Patterikäyttöinen radio sekä puhelimen lataukseen varavirta-akku

Niin kauan kuin tietoliikenneyhteydet toimivat ja akut riittävät, nettiin pääsee hakemaan tietoa. Jos nettiin ei ole pääsyä, voit kuunnella tilanneuutisointia radiosta ylen kanavilta. Pidä kotona ladattuna myös varavirta-akku, jolla voit ladata puhelimeen virtaa.

4) Takka, retkikeitin tai grilli

Pitkittyneen sähkökatkon aikana lämmintä ruokaa voi valmistaa myös ilman sähköä. Muista huoltaa takka ja grilli säännöllisesti, jotta ne pysyvät käyttökuntoisina. Varaa myös tarvittavat polttoaineet tai polttopuut, jotta saat ruokaa valmistettua

5) Käteistä rahaa

Sähkökatkon aikana pankkiautomaatit ja maksupäätteet lakkaavat toimimasta, joten käteistä rahaa on hyvä olla tällaisten tilanteiden varalle.

6) Mikäli omistat auton, huolehdi, että tankissa on aina riittävä määrä polttoainetta ja että sähköauton akku on aina ladattuna.

7) Mukavaa tekemistä, johon ei tarvita sähköä.

Mynämäen kunnan tiedottaminen häiriötilanteessa

Häiriötilanteissa Mynämäen kunnan verkkosivut ovat ensisijainen tiedonjakamisen paikka, joten tarkista aina sieltä ensin, mitä tilanteesta on kerrottu. Myös kunnan somekanaville pyritään tekemään julkaisut tällaisissa tilanteissa, jotta oikea tilannetieto tulee jakoon mahdollisimman nopeasti.

Mikäli häiriötilanne jatkuu niin pitkään, että sähköisesti asioiden tiedottaminen kuntalaisille ei ole mahdollista, on käytössä fyysiset ilmoitustaulut, jotka löytyvät seuraavista kiinteistöistä:

- **Kuntakeskus:** kunnanviraston pääsisäänkäynnin lasiovet, Vehmaantie 111
- **Mietoisten alue:** Tavastilan koululla rakennuksen Kirkkotien puoleisen päädyn portaikon lasiseinä, Tavastilantie 1
- **Karjalan alue:** Karjalan koululla koulun pääsisäänkäynnin lasiovet, Karjalankyläntie 114

Huomaathan, että nämä ilmoitustaulut ovat käytössä vain hyvin laajoissa ja pitkissä häiriötilanteissa, esim. laajojen sähkökatkojen aikana.

YHDISTYSTEN VARAUTUMISILTA

Talvella jatkuu yhteistyö ja keskustelu kunnan ja yhdistysten kesken varautumiseen liittyvistä asioista.

Yhdistysten varautumisilta järjestetään to 11.2.2027 klo 17–19 kunnanviraston auditoriossa,
Vehmaantie 111, Mynämäki.

Tervetuloa!

LÄHTEET JA LISÄÄ LUETTAVAA



- **www.72tuntia.fi • www.suomi.fi**
- **www.martat.fi/teemat/varautuminen/varaudu-sahkokatkoon**

Onhan KOTIVARA sinulle tuttu juttu?
Lue lisää täältä: **www.martat.fi/teemat/varautuminen/kotivara**

Löydät tärkeät linkit myös kunnan verkkosivuilta:
www.mynamaki.fi/kunta-ja-hallinto/varautuminen/



Mukana valmiusharjoituksessa

Mynämäen kunnassa jatkettiin vaativan varautumisen harjoittelua ja osallistuimme Lupa- ja valvontaviraston järjestämän valtakunnallisen LVV26-valmiusharjoitukseen 29.9.–1.10.2026.

Mynämäen kunnasta mukana olivat kaikki toimialajohtajat ja toimialojen vastaavat työnjohtajat.

Tämä, lähes 500 organisaation yli 10 000 varautumisen avainhenkilön harjoitus käsitteli tilannetta, jossa harjoiteltiin väestön siirtämistä kuvitteellisissa poikkeusoloissa.

Laajuutensa vuoksi valmiusharjoitus on yksi lähiaikojen suurimmista Suomen kokonaisturvallisuutta vahvistavista käytännön harjoituksista. Lupa- ja valvontavirasto toimii harjoituksen järjestäjänä, ja siihen osallistui laaja joukko eri alojen organisaatioita koko Suomesta.

Kunnanvirasto tiedottaa

Kunnanviraston asiakaspalveluajat muuttuivat 1.11.2026 alkaen

Asiointi kunnanvirastolla tapahtuu jatkossa pääasiassa etukäteen sovituilla tapaamisilla ja ajanvarauksella.

Asiointi ilman ajanvarausta on mahdollista maanantai–torstai klo 9–11 ja 12–15.

Perjantaisin kunnanvirasto on suljettu ilman ajanvarausta asioivilta.

Asiakastapaamisia voi jatkossakin sopia joustavasti kunnan henkilöstön työaikojen puitteissa. Ennalta sovitut tapaamiset ovat mahdollisia myös edellä mainittujen asiakaspalveluaikojen ulkopuolella, perjantait mukaan lukien.

Kunnanvirasto on suljettu joulun ja vuodenvaihteen aikaan 21.12.2026 - 6.1.2027.



LIIKKUVA KOULU TUO LIIKETTÄ MYNÄMÄEN KOULULAISTEN ARKEEN

Liikkuva koulu ja MOVE! -hanke on osa valtakunnallista Suomi liikkeelle -ohjelmaa.

Avustuksen päätavoitteena on tukea liikunnallisen toimintakulttuurin vahvistumista ja vakiintumista peruskouluissa sekä Move!-prosessin ja perusopetusikäisten lasten ja nuorten liikuntaneuvonnan kehittämistä.

Mynämäen kouluissa lisätään liikettä osaksi tavallista koulupäivää. Tavoitteena on, että jokainen oppilas löytäisi itselleen mieluisia tapoja liikkua ja olla aktiivinen.

Liikkuva koulu –hankkeen toiminnasta vastaa liikuntakoordinaattori, joka työskentelee sekä alakouluissa, että yläkoulun puolella. Liikettä koulupäiviin tuodaan esimerkiksi aktiivisilla välitunneilla, toiminnallisilla oppitunneilla ja yhteisillä liikuntahaasteilla.

Jokaisella koululla on omat vahvuutensa ja toimintatapansa. Niitä kehitetään yhdessä oppilaiden ja henkilökunnan kanssa, **jotta jokaiselle koululle löytyisi sopivia keinoja lisätä liikettä arkeen.** Syksyn aikana alakouluissa on innostuttu esimerkiksi maratonhaasteesta. Haasteessa luokat keräsivät ahkerasti kierroksia ja kilometrejä välituntien aikana ja osa oppilaista sai kasaan jopa kokonaisen maratonmatkan verran kilometrejä – melkoinen saavutus!

Liikuntakoordinaattorin työhön kuuluu myös kouluissa käynnistettävä liikuntaneuvonta. Oppilas voi saada siitä henkilökohtaista tukea esimerkiksi sopivan harrastuksen löytämiseen tai arjen aktiivisuuden lisäämiseen. Liikuntaneuvonnan käytännöistä eri kouluissa tiedotetaan tarkemmin Wilman kautta.

Tavoitteena on myös kehittää koulujen Move!-polkua ja hyödyntää Move!-mittausten (perusopetusikäisten fyysisen toimintakyvyn mittaukset) tuloksia entistä paremmin oppilaiden hyvinvoinnin ja liikkumisen tukena. Tulosten avulla voidaan tunnistaa kehittämisen tarpeita ja löytää sopivia tapoja oman toimintakyvyn vahvistamiseen.

Liikkuminen ei kuulu vain koulupäivään. Yhteiset kävelylenkit, pihapelit ja aktiiviset koulumatkat ovat hyviä tapoja lisätä liikettä arkeen. Mynämäessä myös uimahalli, urheilukeskus, kylien liikunta-alueet sekä paikalliset seurat ja yhdistykset tarjoavat monipuolisia mahdollisuuksia vapaa-ajan liikkumiseen.

Liikkumisen ei tarvitse olla suuria suorituksia. Pienetkin liikunnalliset hetket, yhteinen tekeminen ja itselle sopivan liikuntamuodon löytäminen lisäävät hyvinvointia!

Liikuntakoordinaattori Susanna Suominen,
puh. 040 630 8001, susanna.suominen@mynamaki.fi.

Ota rohkeasti yhteyttä, jos haluat kysyä lisää hankkeesta tai Liikkuva koulu -toiminnasta!

MYNÄMÄEN KUNNAN VUODEN 2027 AVUSTUSHAKU SEKÄ VUODEN 2026 AVUSTUSTEN RAPORTOINTI

Yhdistysten avustukset ovat haettavana 1.1.–2.2. Erillistä yleisavustusta yhdistyksille ei ole enää haettavana.

Avustusta myönnettäessä otetaan huomioon kaikki kunnan myöntämät avustukset, tukitoimet ja yhteistyö.

Kulttuuritoimen sekä liikunta- ja nuorisotoimen vuosiavustukset sekä toimintastipendit nuorille tai nuorten toimintaryhmille ovat mynämäkeläisten kulttuuri-, liikunta- ja nuorisojärjestöjen ja yhteisöjen sekä kulttuuritoimen osalta myös yksityisten henkilöiden haettavana. Näiden avustusten jakamisesta päättää sivistyslautakunta. Lisätietoja antavat hyvinvointipäällikkö Anu Saarni, puh. 050 300 2508 ja kulttuuripäällikkö Viktoria Kulmala, puh. 050 408 5798.

Talkooraha on tarkoitettu mynämäkeläisille yleishyödyllisille yhdistyksille. Talkoorahahakemuksissa tulee selvittää työkohde ja sen kokonaiskustannusarvio. Myönnetty talkooraha maksetaan vuoden 2027 aikana kuitteja vastaan. Talkooraha maksetaan vain vuoden 2027 aikana toteutuviin hankkeisiin. Talkoorahojen jakamisesta päättää tekninen johtaja.

Myönnettävä tuki tai avustus on Euroopan unionin (EU) toiminnasta tehdyn sopimuksen (SEUT) 107–109 artiklojen mukaista julkisrahoitteista valtiontukea ja se myönnetään Euroopan komission asetuksen (EU) Nro 2023/2831 mukaisena vähämerkityksellisenä tukena eli niin sanottuna de minimis -tukena. **De minimis -tuella** tarkoitetaan vähämerkityksistä julkista tukea, jonka määrä on enintään yhteensä 300 000 euroa yhtä yhdistystä kohden kolmen vuoden ajanjaksolla.

Tuensaajan tulee itsenäisesti seurata eri viranomaisilta kolmen vuoden aikana saamaansa de minimis -asetusten perusteella myönnetyn tuen määrää. Tuensaajan vastuulla on ilmoittaa tuen myöntäjälle kirjallisesti ennen tukipäätöstä, paljonko kyseinen yhdistys on saanut eri viranomaisilta de minimis -asetuksen perusteella myönnettyä tukea.

Vuoden 2027 avustuksen haun yhteydessä yhdistyksen on ilmoitettava avustushakulomakkeella, onko yhdistykselle maksettu viimeisen kolmen vuoden aikana de minimis -asetuksen perusteella myönnettyä tukea ja jos on, niin kuinka paljon. Ilmoitus on lakisääteinen ja on ehtona avustuksen myöntämiselle.

Vuoden 2026 avustusten raportointi

Vuosiraportit kuluvalta avustusvuodelta toimitetaan sähköpostitse osoitteeseen **kunta@mynamaki.fi 2.2.2027 mennessä** (siv.ltk päätös 24.03.2026 § 28)

Kaikki avustushakemukset toimitetaan sähköisillä hakemuksilla, jotka löytyvät kunnan verkkosivulta **www.mynamaki.fi/sahkoinen-asiointi**.

Määräajan jälkeen saapuneita hakemuksia ei huomioida.



Mikä on Mynämäen kylien neuvottelukunta?

Mynämäen kylien neuvottelukunta on kyläyhdistysten ja kyläaktiivien oma yhteistyöverkosto, joka tuo Mynämäen eri puolilla asuvien kuntalaisten äänen kuuluviin. Sen tehtävänä on kylien keskinäisen yhteistyön sekä kyläyhdistysten ja kunnan välisen yhteistyön koordinointi ja kehittäminen. Neuvottelukunta kokoaa eri kylien edustajat saman pöydän ääreen vaihtamaan kuulumisia, jakamaan ideoita ja tukemaan toinen toistaan. Neuvottelukuntaa kehitetään entistä itsenäisempään suuntaan, jotta kylien oma ääni ja aktiivisuus pääsisivät mahdollisimman hyvin esille.

Mynämäen kylien neuvottelukunta on vaikuttamistoimielin, joka toimii tärkeänä vapaaehtoisena viestinviejänä kylien ja kunnan välillä muun muassa seuraavasti:

- **Tiedonkulku:** Neuvottelukunta välittää tietoa kunnan ajankohtaisista asioista kylille ja vie kyläläisten toiveita ja huolia kunnan suuntaan.
- **Kylien yhteistyö:** Verkosto tarjoaa alustan yhteisille tapahtumille (kuten Suomi 100 Kyläkimara) ja yhteiselle näkyvyydelle (kuten Yhteisöjen Mynämäki -Facebook-sivulle).
- **Neuvonta ja tuki:** Neuvottelukunnan kautta kylät saavat vertaistukea ja vinkkejä muun muassa hankkeisiin sekä toiminta- ja Leader -rahoitusten hakuun.

Miten pääset mukaan?

Onko omalla kylälläsi kehitettävä ajatus tai ohjauksen tarvetta? Ota yhteyttä oman alueesi kyläyhdistykseen tai tule mukaan kylätoimintaan – neuvottelukunta on olemassa kaikkia mynämäkeläisiä ja meidän kaikkien kyliämme varten!

yt. **Sari Kantonen**, pj
Mynämäen kylien neuvottelukunta

MYNÄMÄEN KIRJASTO



Kirjasto

Aukioloajat:

- **Pääkirjasto** ma–ke klo 12–19, to klo 12–20, la 10–14
  Os. Keskuskatu 13
- **Omatoimikirjasto** klo 7–21
  Os. Kirkkotie 124, Mietoinen

Mynämäen kirjastojen poikkeusaukioloajat 2027:

TAMMIKUU

- **pe 1.1. - su 3.1. sekä ti 5. - ke 6.1.** kirjasto suljettu (uusi vuosi, loppiainen)

MAALISKUU

- **ma 15.3.** pääkirjasto on suljettu (Vaski-kirjasto-järjestelmän päivitys)
- **su 14.3. klo 19 - ti 16.3. klo 12** omatoimikirjasto on suljettu

PÄÄSIÄINEN

- **to 25.3. klo 10–16** (kiirastorstai)
- **pe 26.3. - ma 29.3.** suljettu (pääsiäinen)

TOUKOKUU

- **la 1.5.** suljettu (vappu)
- **ke 5.5. klo 10–16** (helatorstain aatto)
- **to 6.5.** suljettu (helatorstai)

KESÄKUU

- **to 24.6. klo 10–16** (juhannusaaton aatto)
- **pe 25.6. - la 26.6.** suljettu (juhannus)

MARRASKUU

- **la 6.11.** suljettu (pyhäinpäivä)

JOULUKUU

- **ma 6.12.** suljettu (itsenäisyyspäivä)
- **to 23.12. klo 10–16** (jouluaaton aatto)
- **pe 24.12. - su 26.12.** suljettu (joulu)
- **Pe 31.12. klo 10–16** (uudenvuoden aatto)

Kirjaston tapahtumat

JOULUKUU

ma 7.12. klo 18

Tanssivan joulukalenterin joululuukun avaus

Järj. Läntinen tanssin aluekeskus ja Tanssistudio Point.

ma 7.12. klo 15–18

Jouluaskartelupaja

Lasten ja nuorten jouluaskartelua Mynämäen kirjastossa klo 15–18. Pipari- ja mehutarjoilu. Yhteistyössä kulttuuri- ja nuorisotoimi sekä Meri-Vakan 4H.

to 17.12. klo 15

Jouluaiheinen kantelekonsertti

TAMMIKUU

13.1. klo 17.30

Kulttuuriyhdistysten avustusilta

HELMIKUU

8.–14.2.

Valtakunnallinen Luonto lainassa -viikko

8.–14.2.

Mediataitoviikko kirjastossa

HEINÄKUU

pe 2.7. klo 16.30

Marita Petterssonin taidenäyttelyn avajaiset

Ohjelmassa teosten esittelyä sekä kuvia ja selvitystä alueiden historiallisista kaivauksista.



VASKI-KIRJASTOT –

palveleva kirjastoverkosto

Vaski-kirjastot muodostavat kirjastoverkoston, jossa 18 kunnan kirjastot tekevät yhteistyötä tarjotakseen asiakkailleen monipuoliset ja helposti saavutettavat kirjastopalvelut. Yhteistyön ansiosta kunnanasukkaiden käytettävissä on huomattavasti laajempi kokoelma kuin yksittäinen kirjasto voisi ikinä tarjota. Vaski-kirjastot edistävät lukemista, oppimista, kulttuuria ja tiedon saavutettavuutta kaikenikäisille käyttäjille.

Yhteinen kirjastokortti – laina ja palauta vapaasti

Kaikissa kirjastoissa käy sama kirjastokortti. Yhteisen kortin mahdollistaa yhteinen kirjastojärjestelmä, jonka ansiosta asiakkaat voivat asioida missä tahansa kunnassa samalla kortilla.

Voit myös palauttaa lainasi mihin tahansa Vaski-kirjastoon. Joissakin Vaski-kirjastoissa on käytössä palautusluukku. Lainojen palautus luukkuun tapahtuu lainaajan omalla vastuulla. Henkilökunta kirjaa luukun kautta palautetut lainat palautetuiksi vasta seuraavana aukiolopäivänä.

Verkkokirjasto palvelee 24/7

Vaskissa on yhteinen verkkokirjasto, jossa voi etsiä aineistoa, uusia lainoja, tehdä varauksia ja hoitaa omia kirjastoasioitaan. Verkkokirjastosta löytyy myös tietoa e-aineistoista, tapahtumista ja kirjastojen muista palveluista.

Mobiilikortti – aina mukana

Fyysisen kirjastokortin lisäksi voit käyttää kirjastokorttiasi myös älypuhelimella. Mobiilikortti löytyy Vaski-verkkokirjastosta kirjautumisen jälkeen, jolloin kirjastokortti on aina mukana.

Yhteinen aineisto – aineiston maksuton kuljetuspalvelu

Jos etsimääsi aineistoa ei löydy omasta kirjastostasi, voit tehdä siihen varauksen Vaski-verkkokirjastossa. Kuljetamme aineistoa kirjastojen välillä, joten voit noutaa varaamasi kirjan tai muun aineiston valitsemastasi kirjastosta. Yhteinen kuljetuspalvelu tekee koko verkoston laajoista kokoelmista helposti kaikkien asiakkaiden saavutettavia. Palvelu on asiakkaalle maksuton, mutta noutamatta jätetystä varauksesta peritään maksu. Teos voi tulla mistä tahansa Vaski-kirjastosta.

Lainaaminen ja palauttaminen

Laina on palautettava viimeistään eräpäivänä kirjaston aukioloaikana. Lainojesi eräpäivät näet lainauskuitista tai verkkokirjaston Lainat-sivulta. Jos haluat uusia lainan, se on uusittava viimeistään eräpäivänä ennen keskiyötä. Myöhässä palautetuista tai uusituista lainoista peritään myöhästymismaksu. Voit uusia lainasi, eli jatkaa niiden laina-aikaa viisi kertaa, mikäli niihin ei kohdistu varauksia.

Kirjaston henkilökunta muistuttaa, että kirjaston käyttö on maksutonta, mutta kirjastosääntöjen rikkominen on maksullista.

https://vaski.finna.fi/

MINIdemokratiaa-hanke etenee Mynämäessä:

Kuutostenpäivä kirjastolla, kuvataidekilpailu alkuvuodesta

Mynämäen kirjaston MINIdemokratiaa-hanke etenee syksyn kyselyistä konkreettisiin tapahtumiin ja toimintoihin. Luvassa on muun muassa Kuutostenpäivä, koulujen pop up -pisteet, huoltajien mediakasvatusiltoja sekä alkuvuodesta käynnistyvä Jos minä saisin päättää -kuvataidekilpailu.

Mynämäen kirjaston MINIdemokratiaa-hanke etenee. Syksyn aikana hankkeessa on toteutettu kyselyt sekä lapsille että huoltajille. Kyselyjen tuloksia hyödynnetään muun muassa muun muassa koulujen välitunneille suunnattavissa pop up -pisteissä sekä huoltajille järjestettävissä mediakasvatusilloissa.

Marraskuussa järjestetään Kuutostenpäivä, jolloin kaikki mynämäkeläiset 6.-luokkalaiset kutsutaan koulupäivän ajaksi kirjastolle pohtimaan mediataitoihin, vaikuttamiseen ja demokratiaan liittyviä teemoja toiminnallisten tehtävien, pelien ja keskustelujen kautta. Päivän toteutuksessa ovat mukana 4H, MLL, nuorisotoimi ja kirjasto.

Alkuvuodesta käynnistyy myös Jos minä saisin päättää -kuvataidekilpailu koulujen kanssa. Kilpailu on avoin kaikille 6–15-vuotiaille mynämäkeläisille ja se toteutetaan yhteistyössä kuvataiteen opettajien sekä koulujen kanssa.

Kilpailun tavoitteena on innostaa lapsia ja nuoria pohtimaan demokratiaa, vaikuttamista, sananvapautta ja omia mahdollisuuksiaan tehdä maailmasta parempi paikka. Millainen maailma olisi, jos sinä saisit päättää? Miten voisit vaikuttaa koulussa, kotona tai omassa lähiympäristössäsi? Miten varmistaisit, että kaikkien ääni tulee kuulluksi?

MINIdemokratiaa-hankkeen tavoitteena on vahvistaa peruskouluikäisten lasten ja nuorten demokratiaosaamista, medialukutaitoa ja osallisuutta vuosina 2026–2027. Tämä Lupa- ja valvontaviraston rahoittama hanke tukee myös huoltajia lasten ja nuorten digiarjen sekä mediankäytön ohjaamisessa.

KIRJASTON NÄYTTELYT

JOULUKUU 2026

Ystävyyden hiutaleita – itsetehdyt joulukortit kautta aikojen, **Marika Haloila**



MAALISKUU:

MINIdemokratia-hankkeen taidenäyttely



LASTEN JA NUORTEN AJATUKSET ESILLE KIRJASTON GALLERIAAN

Mynämäen kirjaston MINIdemokratiaa-hankkeen järjestämän kuvataidekilpailun **”Jos minä saisin päättää...”** finalistityöt ovat esillä kirjaston galleriassa maaliskuussa avautuvassa näyttelyssä. Näyttely rohkaisee pohtimaan, miten jokainen voi omalla toiminnallaan vaikuttaa yhteisiin asioihin. Tervetuloa tutustumaan näyttelyyn ja kuulemaan, mitä lapset ja nuoret päättäisivät, jos he saisivat päättää.

MINIdemokratiaa-hanke on Opetushallituksen rahoittama hanke, jonka tavoitteena on lisätä lasten ja nuorten osallisuutta sekä vahvistaa heidän valmiuksiaan toimia aktiivisina ja kriittisinä kansalaisina digitaalisessa yhteiskunnassa.

NÄYTTELYT 2027

TAMMIKUU:

Scrapbooking ja korttitaidetta – **Tanka Raukolan näyttely**



HUHTIKUU:

Raisio-opiston taidenäyttely



KESÄKUU:

Koko elämä, sama paletti – **Pirjo Juslinin** taidenäyttely



HELMIKUU:

Philippe Petainin taidenäyttely



TOUKOKUU:

Luontokokemus – Kustavin Taideyhdistyksen taidenäyttely



HEINÄKUU:

Kreikan minolaisaikainen taide luovuuden lähteenä – **Marita Petterssonin** taidenäyttely



TAPAHTUMAKALENTERI



KUVA: JUSSI VIRKKUMAA

MYNÄMÄEN HILJAINEN VIRTA -taideteos

on nähtävänä Mynämäen pääkirjastossa (Keskuskatu 13) **31.12.2026 asti.**

Teos toteutettiin osana Valonian Creative Circular Cities -hanketta yhteistyössä Meri-Vakan 4H-yhdistyksen, Mynämäen kunnan nuorten työpajan, Saaren kartanon yhteisötaiteilijan sekä Mynämäen kulttuuritoimen kanssa. Hankkeen päävastuullisena toimijana toimi Meri-Vakan 4H-yhdistys.

Joulupostia ikäihmisille -kampanja kutsuu Mynämäen kunnan asukkaat lähettämään joulukortteja ikääntyneille!



Kampanjassa kerätään joulukortteja kotihoidon ja asumispalvelujen ikääntyneille asiakkaille. Kampanjan suojelijana toimii tasavallan presidentti **Alexander Stubb**.

Kampanjaan voi osallistua askartelemalla itse joulukortin ja toimittamalla sen keräyspisteeseen Mynämäen kirjastossa (Keskuskatu 13). Kirjoita korttiin hyvän joulun toivotukset.

Merkitse saajan kohdalle ”Sinulle” ja lähettäjän kohdalle oma nimesi ja Siskojen ja Simojen Joulukorttikampanja. Pudota kortti sellaisenaan lähimpään keräyslaatikkoon. Ethän sulje korttia kirjekuoreen.

Kortteja voidaan tehdä myös joulukorttipajoissa.
Joulukorttipaja Mynämäen kirjastossa ma 7.12. klo 15–18.

Kaikki keräyspisteet löytyvät myös kampanjan verkkosivuilta: **siskotjasimot.fi/joulupostia**

4H Meri-Vakka

4H-YRITYS NUORILLE

Oletko 13–28-vuotias nuori ja kiinnostunut perustamaan oman yrityksen? 4H-yrittäjyys on tapa tienata omaa rahaa ja saada työkokemusta. Laita viestiä, jos kiinnostaa tietää lisää p. 050 331 9270.

4H:N KESÄTYÖPAIKAT AUKEAVAT MAALISKUUSSA!

Seuraa meidän viestintää somessa tai verkkosivuilla: **meri-vakka.4h.fi**

ASKARTELUA HELMIKUUSSA

Luonto lainassa -askartelua kierrätysmateriaaleista Mynämäen pääkirjastossa 8.2. klo 16–19.

Meri-Vakan 4H:n ajankohtaiset toiminnot, yhteystiedot ja ilmoittautumislomakkeet löydät osoitteesta: **meri-vakka.4h.fi**

JOULU-TAPAHTUMAT 2026

JOULUTAPAHTUMAT

- **su 29.11. klo 16–18 Joulukauden avaus,** Mynämäen lukion piha, Keskuskatu 19. Järj. Lions Club Mynämäki, Mynämäen yrittäjät ja partiolippukunta Mynämäen Maahiset.
- **la 5.12. klo 10–14 Lasten joulutalli,** Kastehelmi, Jokikuja 1
- **ma 7.12. klo 18 Tanssivan joulu-kalenterin joululuukun avaus.** Mynämäen kirjasto, Keskuskatu 13. Järj. Läntinen tanssin aluekeskus ja Tanssistudio Point.
- **to 10.12 klo 18 Tavastilan museon jouluavaus,** Tavastilantie 11.
- **la 12.12 klo 14–16.30 Asmandian joulupolun avaus ja puurojuhla,** Opintie 50. Pukki saapuu Joulupolun avaukseen. Järj. Mynämäen Asemanseudun Kylät ry.
- **ke 16.12. klo 17.30–19.30 Päivä- ja perhekerhojen joulujuhla,** Mynämäen srk-koti, Keskuskatu 17. Ilm.
- **ke 16.12. klo 17–19.30 Kynttiläuinti.** Mynämäen uimahalli, Virastotie 1.
- **ke 6.1. klo 16 Hyvästit joululle -laulutapahtuma** Asmandian nuotiolla, Opintie 50.

JOULUMYYJÄISET JA JOULUTORIT

- **la 28.11. klo 11–13 Joulumyyjäiset** Mietoisten seurakuntakodissa, Kirkkotie
- **su 29.11. klo 11–13 Joulumyyjäiset** Mynämäen seurakuntakodissa, Keskuskatu 17.
- **su 29.11 klo 12–14 Mietoisten VPK Naisosaston perinteiset joulumyyjäiset,** Mietoisten paloasema, Kirkkotie 14. Puffetti ja grillimakkaran myyntiä. Joulupukki paikalla. Esteetön kulku. Järj. Mietoisten VPK Naisosasto.
- **la 5.12. klo 10–14 Mynämäen joulutori,** Mynämäen lukion piha, Keskuskatu 19. Ohjelma erityisesti lapsille ja nuorille. Järj. Meri-Vakan 4H, Mynämäen seurakunta ja Mynämäen kunta.
- **la 5.12. klo 10–14 Vanhan ajan joulumarkkinat Kivimakasiinilla,** Keskuskatu 34. Järj. Wirmo-Seura.
- **la 12.12. Mynämäen joulutori.** Kaiken kansan joulutori, Mynämäen lukion piha, Keskuskatu 19. Järj. Wirmon Martat ja Mynämäen kunta.
- **la 12.12.2026 klo 11–14 Hyvän** Mielen Joulumarkkinat. Mietoisten Maamiesseurantalolla, Pyhäntie 133. Järj. LC Mietoinen/Ulricat.
- **la 19.12. klo 10–14 Pyheen kylätorin joulutori,** Pyhäntie 2. Järj. Pyheen Seudun Kylät.

JOULUKONSERTIT JA LAULUTILAISUUDET

- **su 29.11. klo 10 Kauneimmat joululaulut -messu,** Mietoisten kirkko. Messun jälkeen joulupuuro ja kirkkokahvit srk-kodissa.
- **ma 1.12. klo 18 Anne Mattilan joulukonsertti.** Mynämäen kirkko. Liput netticket.fi, ennakkoliput myy Lions Club. Lippuja myydään myös ovelta.
- **ke 9.12. klo 18 Jouluinen kirkkokonsertti** Mynämäen kirkossa. Tainiolan kehittämisen hyväksi. **Ville Mäkimattila** ja **Janiina Lehtonen**.
- **to 10.12. klo 18 Lasten kauneimmat joululaulut,** Mynämäen kirkossa.
- **la 12.12. klo 17.30 Toivon tupa,** Karjalan srk-koti, Karjalankyläntie 13. Vieraana muusikko **Olli Helenius**.
- **su 13.12. klo 15 Kauneimmat joululaulut** Karjalan kirkossa.
- **su 13.12. klo 18 Kauneimmat joululaulu**t Mynämäen kirkossa.
- **to 17.12. klo 15 Jouluaiheinen kantelekonsertti.** Mynämäen kirjasto, Keskuskatu 13.
- **su 20.12. klo 18 Kauneimmat joululaulut** Mietoisten kirkossa.
- **ma 21.12. klo 19 Mynämäen Mieslaulajien joulukonsertti,** Mynämäen kirkossa.
- **to 24.12. klo 21 Kauneimmat joululaulut** Mynämäen kirkossa

JOULUASKARTELUA

- **ke 2.12. klo 17–19.30 Perheiden jouluaskarteluilta,** Kastehelmi, Jokikuja 1. Ilm.
- **ma 7.12. klo 15–18 Jouluaskartelupaja** Mynämäen kirjastossa, Keskuskatu 13. Pipari- ja mehutarjoilu. Järj. kulttuuri- ja nuorisotoimi sekä Meri-Vakan 4H.

JOULUAIHEINEN TAIDENÄYTTELY

- **ti 1. - to 31.12 Marika Haloila: Ystävyyden hiutaleita – itsetehdyt joulukortit kautta aikojen.** Mynämäen kirjasto, Keskuskatu 13.

LYHTYKULKUEET JA JOULURAUHAN JULISTUKSET

- **la 28.11. klo 12 Eläinten joulurauhan julistus,** Mietoisten srk-koti, Kirkkotie 104.
- **su 29.11. klo 17 Lyhtykulkuekirkko,** Mietoisten kirkko. Kulkue lähtee Tavastilan koululta, Tavastilantie 1.
- **Ke 23.12. klo 18 Lasten joulurauhanjulistus,** Kastehelmen piha, Jokikuja 1.

SEURAKUNNAN JOULU-HARTAUDET JA MESSUT

- **to 26.11. klo 9.30 Lasten adventtihartaus,** Mietoisten kirkko
- **pe 27.11. klo 9 Lasten adventtihartaus,** Karjalan kirkko. klo 9.30 Lasten adventtihartaus, Mynämäen kirkko
- **su 29.11. klo 10 Adventtimessu,** Mynämäen kirkko
- **su 29.11. klo 12–17.30 Mynämäen kirkko avoinna**
- **su 29.11. klo 13 Hoosianna-hartaus,** Karjalan kirkko
- **su 29.11. klo 17.30 Adventtihartaus,** Mynämäen kirkko
- **la 12.12. klo 17.30 Toivon tupa,** Karjalan srk-koti. Vieraana muusikko Olli Helenius.
- **to 17.12. klo 14 Selkokielinen joulukirkko.** Mynämäen kirkko
- **su 20.12. klo 16 Jouluhartaus,** Karjalankylän rukoushuone, Meijerintie 8
- **to 24.12. klo 13 Lasten jouluaattohartaus,** Mynämäen kirkko. Klo 14 Jouluaattohartaus Karjalan kirkossa, klo 15 Mietoisten kirkossa, klo 16 Mynämäen kirkossa.
- **pe 25.12. klo 7 Joulukirkko,** Mynämäki, klo 8 Mietoinen, klo 9 Karjala.

Kirkkojen osoitteet:

- Karjalan kirkko, Karjalankyläntie 58
- Mietoisten kirkko, Kirkkotie 104
- Mynämäen kirkko, Kirkkokatu 3

Kausivalot: Mynämäen Rotaryklubi

Muutokset mahdollisia.

Tarkemmat tiedot näistä ja muista tapahtumista: **tapahtumat.mynamaki.fi** ja **mynamaenseurakunta.fi/tapahtumat**



KYNTTILÄUINTI

27.11. ja 16.12. klo 17–19.30
Mynämäen uimahalli,
Virastotie 1

Tunnelmallista uintia kynttilöiden loisteessa, jouluisen musiikin säestämänä. Glögitarjoilu. Uintilipun hinnalla.

Kaikki ajankohtaiset tapahtumat:
tapahtumat.mynamaki.fi

PUKKIPASSI ON TÄÄLLÄ TAAS!

Pukkipassikampanja on käynnissä 2.11.–24.12. Mukana on yli 60 paikallista yritystä kahviloista kampaamoihin, hierojista eläinklinikalle ja kukkakaupoista ravintoloihin!

Näin osallistut:

- Saat leiman jokaisesta vähintään 20 € ostoksesta mukana olevissa yrityksissä
- Kerää passiin 6 leimaa
- Jätä täysi passi siihen liikkeeseen, josta sait viimeisen leiman, viimeistään 24.12.

Palkinnot:

Osallistuneiden kesken arvotaan 50 €, 100 € ja 150 € lahjakortit mukana oleviin yrityksiin. Mitä useamman passin täytät, sitä paremmat mahdollisuutesi voittaa! Arvonta on 6.1.2027 ja voittajille ilmoitetaan henkilökohtaisesti.

Passin saat mukaan kaikista mukana olevista yrityksistä.
Mukana olevat yritykset löydät Mynämäen Yrittäjien facebook-sivuilta.

Ostamalla lahjat, palvelut ja joulun herkut läheltä tuet samalla oman kunnan yrittäjiä.

Mynämäen Yrittäjät

Mietoisten VPK Naisosaston perinteiset Joulumyyjäiset

29.11. klo 12–14 Mietoisten paloasema, Kirkkotie 14

Myytävänä: leivonnaisia, joululaatikoita, käsitöitä, koristeita, arpoja ja paljon muuta. Puffetti ja grillimakkaran myyntiä. Joulupukki paikalla. Esteetön kulku.
Maksutapana käteinen ja mobilepay



TULE TUTUSTUMAAN KASTLIINA RY:N UUTEEN TILAAN

Lauantaina 29.11. klo 12–14,
Kirkkotie 98, Mietoinen
(Hiirenkorvan päiväkodin talo)

Esittelemme toimintaamme; tarjolla pientä purtavaa ja lämmintä juomaa. Otamme vastaan joululahjoja ja muuta avustusta. Tervetuloa!

Kastliina ry – vetoapua vähävaraisille lapsiperheille.

TERVETULOA AVOINTEN OVIEN TAPAHTUMAAN JA AVAJAISIIN!

Lauantaina 29.11. klo 16–18,
Kirkkokatu 2, Mynämäki (vanha Osuuspankin talo)

Kastliina ry ja Apuommelkerho toivottavat sinut lämpimästi tervetulleeksi yhteiseen avointen ovien iltapäivään, jossa juhlistamme samalla Kastliinan uuden toimitilan avajaisia!

- Arpajaiset – joka arpa voittaa!
- Buffet – tarjolla lämmintä juomaa.
- Esittelyä – voit myös tuoda joululahjoja annettavaksi.

Kastliina ry – lasten joulutoivelahjoja, ruoka- ja vaateapua vähävaraisille.
Apuommelkerho – Avustustuotteiden valmistusta moneen eri kohteeseen.

Joulu saapuu Mynämäkeen

Mynämäen joulutorit 2026

su 29.11.
klo 16–18

Joulukauden avaus

Mynämäen lukion piha, Keskuskatu 19

Järjestäjinä Lions Club Mynämäki, Mynämäen Yrittäjät ja partiolippukunta Mynämäen Maahiset

la 5.12.
klo 10–14

Ohjelmaa erityisesti lapsille ja nuorille!

Mynämäen lukion piha, Keskuskatu 19

Järjestäjinä Meri-Vakan 4H, Mynämäen seurakunta ja Mynämäen kunta

la 12.12.
klo 10–14

Kaiken kansan joulutori!

Mynämäen lukion piha, Keskuskatu 19

Järjestäjinä Wirmon Martat ja Mynämäen kunta

la 19.12.
klo 10–14

Pyheen kylätorin joulutori

Pyhäntie 2, Mietoinen

Järjestäjä Pyheen Seudun Kylät ry

Tervetuloa ostoksille ja joulutunnelmaan!

Katso myös

Mynamaen joulu
Mynamaen joulutori

tapahtumat.mynamaki.fi

LEADER Ravakka

Euroopan unionin osarahoittama

Itsenäisyyspäivän juhla Mynämäessä 6.12.



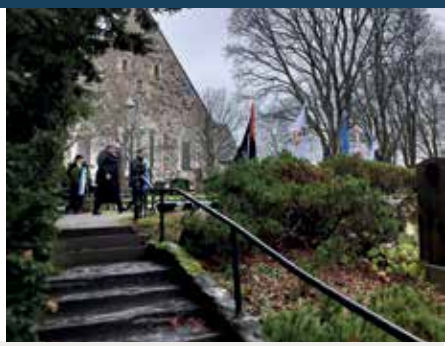

klo 9 Seppelten lasku Karjalan hautausmaalla,
Karjalankyläntie 58
klo 9.30 Seppelten lasku Mietoisten hautausmaalla,
Kirkkotie 104
klo 10 Itsenäisyyspäivän sanajumalanpalvelus Mynämäen kirkossa, Kirkkokatu 3

- Seppelten lasku Mynämäen hautausmaalla jumalanpalveluksen jälkeen
- Kahvit Mynämäen srk-kodissa, Keskuskatu 17

klo 12 Pääjuhla Mynämäen lukiolla,
Keskuskatu 19

- Juhlapuhe: **Aki Laaksonen**
- Mynämäki-mitalien jako
- Juhlassa esiintyvät Mynämäen Mieslaulajat -kuoro, Karjalan ja Mynämäen lapsikuorojen lauluryhmä sekä Tanssistudio Point

Muutokset mahdollisia

YHDISTYSTEN JA YHTEISTYÖKUMPPANIEN JOULUGLÖGIT

Piipahda jouluglögeillä ja tapaa kunnan vapaa-aikatoimen tiimiläisiä. Juodaan kupposet glögiä ja keskustellaan ajankohtaisista kevään ja kesän 2027 toiminnoista.

Jouluglögit tarjolla **ke 2.12.2027 klo 17.30–19 uimahallin kerhohuoneella,** Virastotie 1 (uimahallin viereinen ulko-ovi liuskan alapäässä). Tervetuloa!
Liikunta-, nuoriso- ja kulttuuritoimi



ANNE MATTILAN JOULUKONSERTTI

1.12. klo 18 Mynämäen kirkko,
Kirkkokatu 3

Tunnelmallinen joulukonsertti, joka tehdään duona pianisti **Jarkko Lahden** säestyksellä. Ohjelmisto koostuu rakastetuista, perinteisistä joululauluista, joita **Anne** on itsekin levyttänyt kahden albumin verran.

Ennakkoliput myy Lions Club Mynämäki:
https://joulukonsertti.lcmynamaki.fi/
Lippuja myydään myös ovelta.
Ovimyynti avautuu tuntia ennen konsertin alkua.

Tervetuloa Mynämäen seurakunnan tapahtumiin!



JOULUSEIMI

La 5.12. klo 10–14 Kastehelmen tallissa, Jokikuja 1

Seimi on osana Lasten ja nuorten joulutoripäivää. Voit tulla kokemaan joulun harrasta tunnelmaa omalla aikataulullasi. Kanttorinpolku johdattaa paikalle jouluisine puuharasteineen. Tarjolla lämmintä mehua.



Perinteinen ja tunnelmallinen

LASTEN JOULURAUHAN JULISTUS

Ke 23.12. klo 18 Kastehelmen pihalla, Jokikuja 1

Voit ottaa mukaasi oman lyhdyn, glögitarjoilu.

Mynämäen kunnan järjestämä

Nuorisotoimi goes

JOULUTORI

la 5.12. klo 10–14

Mynämäen lukion pihalla, Keskuskatu 19

Kuka on tänä vuonna töissä ilmaisessa kaakaobaarissa ja kuka puolestaan loistaa joulukaraokessa? Tuu moikkaamaan ja nauttimaan joulutunnelmasta!

Mynämäen kunnan järjestämä

LASTEN JA NUORTEN JOULUASKARTELUPAJA

7.12. klo 15–18 Mynämäen kirjasto, Keskuskatu 13

Pipari- ja mehutarjoilu. Yhteistyössä kulttuuri- ja nuorisotoimi sekä Meri-Vakan 4H.



ASMANDIAN JOULUN AVAUS

lauantaina 12.12 klo 14–16
Opintie 36–50, Mynämäki

Koko perheelle.
Ohjelmaa kaiken ikäisille.

Kaikki jouluvalot syttyvät, Asmandian alueen joulupolku aukeaa. Joulupukki vierailee, riisipuuroa tarjolla 100 henkilölle. Alueen kota ja laavu käytössä. Tuo pukille kirje, piirros tai terveiset. Pukki jakaa lahjapussin 50 lapselle. Viimevuotisen tapaan voit tuoda kuusenkoristeita, jäälyhtyjä ym.

Tilaisuuden tarjoaa Mynämäen Asemanseudun Kylät ry ja Ravakka ry. Valot ja joulupolku käytössä joulunajan.

Tapahtuma on osa Leader Ravakan jouluhanketta (Together we create the Christmas Spirit).

LEADER Ravakka

Euroopan unionin osarahoittama

Hyvän Mielen Joulumarkkinat

la 12.12. klo 11–14
Mietoisten Maamiesseurantalolla
(Pyhäntie 133, Mietoinen)

Järjestäjinä ovat LC Mietoinen/Ulricat.

Joulumieli hyvää tehden

Mietoisten Maamiesseurantalo on taas pullollaan joulumieltä, hyvää tahtoa ja paikallisia käsityöläisiä tuotteineen, kun Ulricoiden perinteiset Hyvän Mielen Joulumarkkinat avautuvat.

Hyvän Mielen Joulumarkkinat on hyväntekeväisyystapahtuma, jonka tuoton LC Mietoinen/Ulricat ohjaa lyhentämättömänä alueen lasten ja nuorten hyväksi. Tänä jouluna onkin syytä juhlaan, sillä näitä markkinoita on järjestetty jo 18 kertaa ja myyjiä on paikalla enemmän kuin koskaan. Myynnissä on mm. valkosipulia ja villahousuja, tuikkulyhtyjä, kirsikkamehua, leikkuulautoja, joulukoristeita ja -pipareita, lyhteitä, pärekoreja, räsymattoja ja tietysti villasukkia. Eli kaikkea mitä ajatella saattaa, ja vähän ylikin.

JOULUJUHLA

Perjantaina 11.12. klo 18
Karjalan maamiesseurantalolla
(Karjalantie 745)

Ohjelmassa jouluista bingoa, mukavaa yhdessäoloa sekä tietenkin joulupukin vierailu.

Tarjolla riisipuuroa ja glögiä.

Tervetuloa!

Järj. Karjalan kirkonseudun kylät ry



Mynämäki

Joulutapahtumat 2026

MARRASKUU

26.11.

To 26.11. klo 9.30
Lasten adventtihartaus
Mietoisten kirkko

27.11.

Pe 27.11. klo 9
Lasten adventtihartaus
Karjalan kirkko

klo 9.30
Lasten adventtihartaus
Mynämäen kirkko

28.11.

La 28.11. klo 11–13
Joulumyyjäiset
Mietoisten srk-koti

klo 12
Eläinten joulurauhan julistus
Mietoisten srk-koti

29.11.

Su 29.11. klo 10
Adventtimessu
Mynämäen kirkko

klo 10
Kauneimmat joululaulut

JOULUKUU

1.–31.12.

Ti 1. - to 31.12
Taidenäyttely: Marika Haloila: Ystävyyden hiutaleita – itsetehdyt joulukortit kautta aikojen
Mynämäen pääkirjasto

1.12.

Ma 1.12. klo 18
Anne Mattilan joulukonsertti
Mynämäen kirkko. Ennakkoliput myy Lions Club. Lippuja myös ovelta.

2.12.

Ke 2.12. klo 17–19.30
Perheiden jouluaskarteluilta
Kastehelmi. Ilm.

klo 17
Lyhtykulkuekirkko
Mietoisten kirkko. Kulkue lähtee Tavastilan koululta.

5.12.

La 5.12. klo 10–14

9.12.

9.12. klo 18
Perinteinen joulukonsertti
Mynämäen kirkko. **Ville Mäkimattila** ja **Janiina Lehtonen**.

10.12.

To 10.12. klo 18
Lasten kauneimmat joululaulut
Mynämäen kirkko

klo 18
Joulun avaus
Tavastilan museo

12.12.

La 12.12. klo 17.30
Toivon tupa
Karjalan srk-koti. Vieraana muusikko Olli Helenius.

klo 10–14
Mynämäen joulutori. Kaiken kansan joulutori.
Mynämäen lukion piha

klo 11–14

17.12.

To 17.12. klo 14
Selkokielinen joulukirkko
Mynämäen kirkko

klo 15
Jouluaiheinen kantelekonsertti
Mynämäen kirjasto

klo 23.30
Lukion joulukirkko
Mynämäen kirkko

18.12.

Pe 18.12. klo 9.15
Laurin koulun joulukirkko
Mynämäen kirkko

klo 9.30
Tavastilan, Pyhän ja Aseman koulujen joulukirkko
Mietoisten kirkko

19.12.

la 19.12. klo 10–14
Pyheen kylätorin joulutori

25.12.

Pe 25.12.
Joulukirkko
klo 7 Mynämäki,
klo 8 Mietoinen,
klo 9 Karjala

26.12.

La 26.12. klo 10
Messu
Mynämäen kirkko

27.12.

Su 27.12. klo 10
Messu
Mietoisten kirkko

31.12.

To 31.12. klo 18
Uudenvuodenaaton iltakirkko
Mynämäen kirkko

TAMMIKUU 2027

1.1.

Pe 1.1.2027 klo 10
Sanajumalanpalvelus
Mynämäen kirkko

3.1.

Su 3.1. klo 10
Messu
Karjalan kirkko

-messu

Mietoisten kirkko. Messun jälkeen joulupuuro ja kirkkokahvit srk-kodissa.

klo 11–13

Joulumyyjäiset

Mynämäen srk-koti

klo 12–17.30

Mynämäen kirkko avoinna

klo 13

Hoosianna-hartaus

Karjalan kirkko

klo 17.30

Adventtihartaus

Mynämäen kirkko

klo 16–18

Joulukauden avaus

Mynämäen lukion piha

klo 12–14

Mietoisten VPK Naisosaston perinteiset joulumyyjäiset

Myytävänä: leivonnaisia, joululaatikoita, käsitöitä, koristeita, arpoja yms. Puffetti ja grillimakkaran myyntiä. Joulupukki paikalla. Esteetön kulku. Mietoisten paloasema.

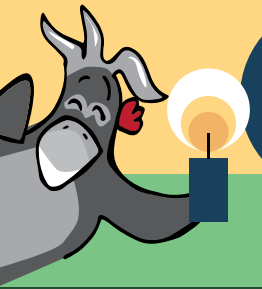

KAUSIVALOT: Mynämäen Rotaryklubi

2.11.–24.12. Pukkipassikampanja
– Mukana yli 60 paikallista yritystä!

5.12.

Lasten joulutalli

Kastehelmi

klo 17

Itsenäisyysajan helmiä – Esteristä Sylviin, Muistoja Maamme Äideistä

Mietoisten srk-koti. Ilm.

klo 10–14

Mynämäen joulutori

Ohjelma erityisesti lapsille ja nuorille, Mynämäen lukion piha

klo 10–14

Vanhan ajan joulumarkkinat

Kivimakasiini

6.12.

Su 6.12. klo 10

Itsenäisyyspäivän juhla

Mynämäen kirkko, kahvit seurakuntakodissa, juhla lukiolla



7.12.

Ma 7.12. klo 18

Tanssivan joulukalenterin joululuukun avaus

Mynämäen kirjasto

klo 15–18

Lasten ja nuorten jouluaskartelupaja

Mynämäen kirjasto. Pipari- ja mehutarjoilu.

Hyvän Mielen Joulumarkkinat

Mietoisten Maamiesseurantalolla

klo 14–16.30

Asmandian joulupolun avaus ja puurojuhla

Pukki saapuu Joulupolun avaukseen.

13.12.

su 13.12. klo 10

Messu

Mynämäen kirkko

klo 15

Kauneimmat joululaulut

Karjalan kirkko

klo 18

Kauneimmat joululaulut

Mynämäen kirkko

14.12.

Ma 14.12. klo 18

Sanan ja rukouksen ilta

Mynämäen kirkko

15.12.

Ti 15.12. klo 13

Lähetys-Bingo

Karjalan srk-koti

16.12.

Ke 16.12. klo 17.30–19.30

Päivä- ja perhekerhojen Joulujuhla

Mynämäen srk-koti. Ilm.

klo 17–19.30

Kynttiläuinti

Mynämäen uimahalli

20.12.

Su 20.12. klo 10

Messu

Mynämäen kirkko

klo 16

Jouluhartaus

Karjalankylän rukoushuone

klo 18

Kauneimmat joululaulut

Mietoisten kirkko

21.12.

Ma 21.12. klo 19

Mynämäen Mieslaulajien joulukonsertti

Mynämäen kirkko

23.12.

Ke 23.12. klo 18

Lasten joulurauhanjulistus

Kastehelmen piha

24.12.

To 24.12.

Lasten jouluaattohartaus

klo 13 Mynämäen kirkko

Jouluaattohartaus

klo 14 Karjalassa,
klo 15 Mietoisissa,
klo 16 Mynämäessä

Kauneimmat joululaulut

klo 21

Mynämäen kirkko

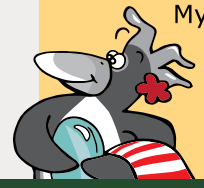

6.1

Ke 6.1. klo 10

Sanajumalanpalvelus

Mynämäen kirkko

klo 16

Hyvästit joululle -laulutapahtuma

Asmandian nuotiolla

10.1

Su 10.1. klo 10

Messu

Mynämäen kirkko

klo 15

Kasteen sunnuntain vauvamuskari

Mynämäen kirkossa. Kastelinnut jaetaan.

klo 17.30

Toivon tupa

Karjalan srk-koti

Osoitteita:

Asmandia, Opintie 50
Karjalankylän rukoushuone, Meijerintie 8
Karjalan kirkko, Karjalankyläntie 58
Karjalan srk-koti, Karjalankyläntie 13
Kastehelmi, Jokikuja 1
Kivimakasiini, Keskuskatu 34
Mietoisten kirkko, Kirkkotie 104
Mietoisten Maamiesseurantalo, Pyhäntie 133
Mietoisten paloasema, Kirkkotie 14
Mietoisten srk-koti, Kirkkotie
Mynämäen kirjasto, Keskuskatu 13
Mynämäen kirkko, Kirkkokatu 3
Mynämäen lukio, Keskuskatu 19
Mynämäen seurakuntakoti, Keskuskatu 17
Mynämäen uimahalli, Virastotie 1
Pyheen kylätori, Pyhäntie 2
Tavastilan koulu, Tavastilantie 1
Tavastilan museo, Tavastilantie 11

Muutokset mahdollisia.

MYNÄMÄEN ISKU JÄRJESTÄÄ 120-VUOTISJUHLAN KUNNIAKSI TANSSIT

"TULKKA KAIKK TANSSAMA!"



Iskun juhlavuoden tansseihin
Mynämäen Työväentalolle
12.12.2026 klo 19.30–22.30

Yleisön suosion saavuttanut Viljami Sainio tanssiyhtyeineen huolehtii musiikista.

• Arpajaiset • Koristeltu sali •

MYNÄMÄEN ISKU ry

LIPUT 15 € (sis. pientä suolaista ja makeaa tarjottavaa sekä kahvi/tee). Tansseja ennen vietämme seuran 120-vuotisjuhlaa klo 17–19.30. Ohjelmassa mm. tanssiesitys, Lahjattomat-kuoro ja urheilijahaastattelu. Tanssilippu oikeuttaa osallistumaan myös juhlaan.

Lippuvaraukset 5.12. mennessä:
mynamaen.isku@gmail.com tai puh. 040 501 8100

JOULUN VÄLIPÄIVIEN NUOKKARIT IRJANTALOLLA

Virastotie 1

- **Ti 29.12. klo 16–17.30** 3.–5.lk, **klo 17.30–21** 6.lk ->
- **La 2.1.2027 klo 16–17.30** 3.–5.lk, **klo 17.30–21** 6.lk ->
- **Ma 4.1.2027 klo 16–17.30** 3.–5.lk, **klo 17.30–21** 6.lk ->

JOULUN VÄLIPÄIVIEN POP UP -NUOKKARIT 15–29-VUOTIAILLE



28. ja 29.12. klo 10–15
Mynämäen nuokkari,
Virastotie 1

31.12. klo 10–15
Nousiaisten nuokkari,
Moisiontie 19

Yhteistyössä
etsivä nuorisotyö ja nuorten työpaja

Otetaanko uusi vuosi vastaan yhdessä tanssien, temppuillen ja iloiten?



Tervetuloa koko perheen maksuttomaan uudenvuoden disco-tapahtumaan! Luvassa on iloista musiikkia, säihkyviä discovaloja ja hauska temppurata, jossa perheen pienimmät pääsevät purkamaan energiaa ja pitämään hauskaa.

Rytmeistä vastaa mystinen DJ J!

31.12. klo 12–14
Mynämäen kunnanviraston liikuntatila (Vehmaantie 111, käynti pääovesta, 2. krs)

Tapahtuma on maksuton ja suunnattu erityisesti perheen pienimmille, mutta mukaan ovat tervetulleita kaikenikäiset perheenjäsenet!

Järjestäjä: Mynämäen kunnan vapaa-aikapalvelut

VIELÄ KERRAN KAUNEIMMAT JOULULAULUT *nyt luonnon helmassa!*



Hyvästit Joululle -laulutapahtuma loppiaisena keskiviikko 6.1.2027 klo 16 Asmandian laavulla,
Opintie 50 (tai Asmankodassa).
Tarjoilua.

"Lauletaan pois Asmandian joulu".

Järj. yhteistyössä Mynämäen Asemanseudun Kylät ry ja Mynämäen seurakunta.



Mynämäen kunnan järjestämä

LiikU talvella -kampanja 10.1.–31.3.2027

Kampanjan tavoiteena on haastaa ja motivoida liikkumaan omien kilometritavoitteiden mukaan. Liikuntamuotoina ovat hiihto, kävely, sauvakävely, juoksu, lumikenkäily, maastopyöräily, potkukelkkailu, pyöräily, luistelu ja retkiluistelu. Eli huonokaan talvi ei siis estä liikkumista! Myös soveltava liikunta on huomioitu kampanjassa, joten se soveltuu kaikille ikään tai tasoon katsomatta. Liikkuen Läpi Vuoden -mobiilisovelluksen voi ladata ilmaiseksi Google Play tai App Store mobiilikaupoista tai se löytyy myös nettiversiona osoitteesta **https://liiku.fi.**

Lisätietoa: aleksi.kyto@mynamaki.fi tai p. 044 783 7256

Mynämäen kunnan järjestämä

RENTO-NUOKKARIT

12.1.–18.5.2027

Irjantalon nuorisotilalla, Virastotie 1
yläkouluikäisille tiistaisin klo 15.15–16.15

tammikuu:	Välipalanuokkarit
helmikuu:	Rentoutusnuokkarit
maaliskuu:	Lautapelinuokkarit
huhtikuu:	Karaokenuokkarit
toukokuu:	Ulkopelinuokkarit



Tasa-arvo ja turvallinen tila eivät ole vain juhlan teemoja, vaan koko yhteisöä kantavia perustuksia. Vaikka erityinen ylpeys nostetaan näkyväksi kesäpäivänä, jokaisen tasavertainen kohtelu on kaikkien meidän vastuulla koko vuoden ympäri!

Meille on alusta asti ollut tärkeää, että meidän tapahtuma on nimenomaan meidän näköinen, MaalaisPride — ei pienoiskopio isojen kaupunkien tapahtumista, vaan jotain, joka tuntuu omalta, tutulta ja sopivan kokoiselta.

Pienikin paikkakunta voi olla lämmin ja turvallinen paikka kaikille asukkailleen. Se ei synny itsestään — se syntyy siitä, että ihmiset ja yhteisöt päättävät olla mukana rakentamassa sitä yhdessä.

Mynämäki MaalaisPride-toimikunta on jo suunnannut katseen kohti kesää 2027 ja seuraavan tapahtuman järjestelyt ovat alkaneet pienellä ydinporukalla. Toimikunta kaipaa lisää käsipareja mukaan suunnitteluun ja toimintaan!

Tule rohkeasti mukaan mahtavaan porukkaan!

Ota yhteyttä sähköpostilla:
mynamakipride@gmail.com

Mynämäen kunnan järjestämä

Kunnan järjestämiin tapahtumiin, retkiin, leireille ja kursseille ilmoittautuminen tapahtuu kunnan verkkosivuilla:

www.mynamaki.fi/ilmoittaudu/

Ilmoittautumisen yhteydessä maksetaan mahdollinen osallistumismaksu.

Peruutusehdot: Kuluton peruutus koskee vain sitä henkilöä, jolla on lääkärintodistus. Osallistumismaksu palautetaan, mikäli peruutus tapahtuu järjestäjän taholta.

Mynämäen kunnan järjestämä



Nuorisotoimen POPCORN-PÄIVÄ

Popparit valmiiksi ja elokuvan pariin!

Mynämäen nuorisotoimi järjestää yhteistyössä kirjaston kanssa maksuttoman elokuvaillan 13–18-vuotiaille nuorille kansainvälisen popcorn-päivän kunniaksi **19.1.2027 klo 17–19.30 Mynämäen kirjastolla,** Keskuskatu 13. Luvassa on mukava elokuvailta yhdessä kavereiden kanssa. Nuorisotoimi tarjoaa elokuvan ja tietenkin herkulliset popcornit!

Lisätiedot: Joni Tanhuanpää, p. 040 634 1040 tai joni.tanhuanpaa@mynamaki.fi

HARRASTUS- JA HYVINVOINTIMESSUT 2027

30.1.2027 klo 11–14 Laurin koululla (Virastotie 3)

Ohjelmassa on harrastusten esittelyä, toiminta-pisteitä, lajikokeiluja, hyvinvointitietoiskuja, musiikkia ja messutunnelmaa koko perheelle! Vapaa pääsy! Tapahtuman järjestävät Nousiaisten, Maskun ja Mynämäen kunnat.

Näytteilleasettajiksi voivat ilmoittautua kaikki lähiseudun yhdistykset, yritykset ja muut tahot, jotka tuottavat harrastuksiin ja hyvinvointiin liittyvää toimintaa tai palveluita. Tapahtuma on maksuton myös näytteilleasettajille. Koska paikkoja on rajoitetusti, messupaikat jaetaan ensisijaisesti järjestäjäkuntien alueella toimiville. Tapahtumapaikka on kuitenkin tilava, joten mukaan kannattaa ilman muuta ilmoittautua kauempaakin.



Vapaa pääsy, lämpimästi tervetuloa harrastus- ja hyvinvointimessuille!

Näytteilleasettajaksi messuille?

Näytteilleasettajaksi ilmoittautuminen on auki su 17.1.2027 iltaan saakka.
Ilmoittautuminen ja lisätiedot oheisen QR-koodin kautta tai **www.mynamaki.fi/hyvinvointimessut/**

MASKU Mynämäki NOUSIAINEN

www.mynamaki.fi/hyvinvointimessut/



Ilmoita joukkueesi mukaan viimeistään sunnuntaina 31.1.2027 osoitteessa **www.mynamaki.fi/ilmoittaudu**

PIPOLÄTKÄ TULEE TAAS

– kokoa joukkue ja lähde mukaan!

Viime vuoden onnistunut Pipolätkäturnaus saa jatkoa! Tapahtuman hyvä tunnelma ja innostunut vastaanotto kannustivat järjestämään turnauksen uudelleen. Nyt on aika koota joukkue ja lähteä mukaan nauttimaan rennosta kiekkotunnelmasta!

Turnaus pelataan lauantaina 6.2.2027 klo 11 alkaen Mynämäen urheilukeskuksessa, Urheilutie 6.

Turnauksessa pelataan rennolla meiningillä 3 vastaan 3 ilman maalivahteja. Tärkeintä ei ole huippuluokan kiekkotaito, vaan yhdessä tekeminen, liikunnan ilo ja rento kisailu! Tarkemmat turnauksen säännöt tiedotetaan ilmoittautuneille joukkueille.

Kokoa oma tiimisi esimerkiksi työkavereista, yhdistyksen jäsenistä tai seuran porukasta. Mukaan mahtuu 8 joukkuetta. Turnaus pelataan täysi-ikäisten pelureiden kesken kypärä päässä.

Turnaus on maksuton ja sisältää turnausottelut sekä grillimakkaran.

Jokainen osallistuu omalla vastuullaan ja vastaa omasta vakuutuksestaan.

Lisätiedot: Aleksi Kytö / liikuntatoimi, p. 044 783 7256, aleksi.kyto@mynamaki.fi

Lähde kannustamaan kaveriporukkaa!



KUVA: TIMO MARJALA, TALVI 2021 / HIMOS-JÄMSÄ

KOKO PERHEEN LASKETTELUMATKA HIMOKSELLE 13.2.2027

Retkellä lumivaraus!

Lähtö Mynämäen linja-autoasemalta (Kirkkokatu 10) klo 7.45 ja Himokselta **paluulähtö** klo 18.

Matkan hinta: Aikuiset 65 € sis. Päivälipun ja kuljetuksen. 7–12-vuotiaat 45 € ja alle 7-vuotiaat kypäräpäät laskevat ilmaiseksi maksavan aikuisen kanssa. Pelkkä kuljetus 20 €. Välineet omakustanteisesti paikan päältä hiihtokeskuksen hinnaston mukaisesti.

Noin kahden hehtaarin kokoisessa HimosLumilassa riittää myös puuhaa koko päiväksi. Alueella on 4 hissiä ja luistavia laskumäkiä niin suksilla, lumilaudalla, pulkalla,rattikelkalla kuin tubing-renkaalla laskemiseen. Alueella on myös leikkipaikka keinuineen ja liukumäkineen. Eväitä voi mukavasti nauttia kolmella laavulla. Alueelta löytyy myös WC-tilat. Alueen pääsymaksu on 11 €. ***Hissiliput sisältävät Lumila-alueen käytön veloituksetta.***

Ilmoittautuminen maksamalla retkimaksu 8.2. mennessä. Ilmoittautuminen osoitteessa **www.mynamaki.fi/ilmoittaudu**

Huom. Ilmoittautumislinkki aukeaa 1.12.2026

Järj. Mynämäen kunnan liikunta- ja nuorisotoimi, Mynämäen seurakunta, Nousiaisten nuorisotoimi ja Maskun hyvinvointipalvelut.

Lisätiedot: Aleksi Kytö p. 044 783 7256, aleksi.kyto@mynamaki.fi

Wirmon Marttojen toimintakalenteri sisältää paljon erilaisia kursseja sekä tapahtumia ja sen löydät kotisivuiltamme. Tervetuloa mukaan!

Löydät kotisivuilta paljon muutakin, mm. linkin Marttoihin liittymiseen, ohjeet Yhteisötila Tuukin varaamiseen ja voit käydä lukemassa sieltä vaikka uusimman Martat-lehden.

Seuraa meitä myös somessa, niin pysyt kartalla mitä, missä ja milloin tapahtuu!

Wirmon Martat ry

Wirmon Martat ry ***wirmonmartat***



Sää-varaus

LUISTELUDISCO

10.2. klo 18–20
Mynämäen urheilukeskuksessa,
Urheilutie 6

Maksuttoman discon järjestävät Mynämäen liikunta- ja nuorisotoimi yhdessä Laurin koulun tukioppilaiden kanssa. Tilaisuudessa oppilaiden puffetti (käteismaksu).

Lisätiedot: Aleksi Kytö p. 044 783 7256.

TALVILOMAN PUUHAA

viikolla 8

UIMAHALLI (Virastotie 1):

MAANANTAI–TIISTAI:

klo 13–16 ***Yleisöuinti***

KESKIVIIKKO–TORSTAI:

klo 12–14 ***Lasten vesipeuhu***
klo 14–18 ***Yleisöuinti***

PERJANTAI:

Suljettu

Nuokkari goes
KIRJASTON ELOKUVAILTA
23.2. klo 17–20
Mynämäen pääkirjasto,
Keskuskatu 13

IRJANTALON NUOKKARI

(Virastotie 1) ***avoinna:***

KESKIVIIKKO 24.2.:

klo 16–17.30 (3.–5.lk),
klo 17.30–21 6.lk ->)

PERJANTAI 26.6.:

klo 16–18 (3–5.lk),
klo 18–22 (7.lk ->)

LAUANTAI 27.2.:

klo 18–22 (7.lk ->)

PÄIVÄLEIRI JA SPORTTIAAMUT KOULUIKÄISILLE

Maksuttomat sporttiaamut

Sporttiaamut ke–pe klo 10–12 Laurin koulun liikuntasalissa. Kokoontuminen Virastotie 3, F-ovi. Sporttiaamuihin osallistuminen on maksutonta ja ne eivät sisällä ruokailuja/muita oheistoimintoja. Ohjauksesta vastaa paikalliset urheiluseurat:

Ke 24.2.
Mynämäen Vesa

To 25.2.
MynPa

Pe 26.2.
SBS Wirmo

▶ Ilmoittaudu mukaan: **www.mynamaki.fi/ilmoittaudu**

Päiväleiri

Talvilomalla on mahdollisuus osallistua kokopäiväiseen päiväleiritoimintaan. Leiripäivinä liikutaan eri lajien parissa sekä pelataan, ulkoillaan ja temppuillaan. Ohjauksesta vastaa liikunta- ja nuorisotoimi yhteistyössä paikallisten urheiluseurojen kanssa. **Toiminta-aika on päivittäin klo 9–15** (kokoontuminen aamuisin klo 9 Irjantalolle, Virastotie 1).

Leiripäivien hinta on 5 €/lapsi/pv (sis. aamupalan ja lounaan). Tarkempi info leiripäivistä lähetetään ennen talvilomaa.

▶ Ilmoittaudu mukaan leirille 17.2. mennessä: **www.mynamaki.fi/ilmoittaudu**.
Ilmoittautumisen jälkeen ohjelma ohjaa maksamaan leiripäivät Paytrail-palveluun.

Leiripäivien ohjelma:

MA:

- **kokoontuminen klo 9** Irjantalon nuorisotilaan aamupalalle, josta siirtyminen uimahallille
- **aamupäivä:** uintia uimahallilla ja lounas klo 10–13
- **iltapäivä:** pelailua uimahallin kerhohuoneella (päivä päättyy klo 15 uimahallin kerhohuoneelle)

TI:

- **kokoontuminen klo 9** Irjantalon nuorisotilaan aamupalalle, josta siirtyminen uimahallille
- **aamupäivä:** uintia uimahallilla ja lounas klo 10–13
- **iltapäivä:** temppurata Laurin koulun liikuntasalissa (päivä päättyy klo 15 Laurin koululle, haku F-ovelta)

KE:

- **kokoontuminen klo 9** Irjantalon nuorisotilaan aamupalalle, josta siirtyminen sporttiaamuun Laurin koululle
- **sporttiaamu:** liikuntaa Laurin koulun liikuntasalissa klo 10–12
- **iltapäivä:** lounas, jonka jälkeen pelejä ja leikkejä Laurin koulun pihapiirissä (päivä päättyy klo 15 Irjantalolle).

TO:

- **kokoontuminen klo 9** Irjantalon nuorisotilaan aamupalalle, josta siirtyminen sporttiaamuun Laurin koululle
- **sporttiaamu:** liikuntaa Laurin koulun liikuntasalissa klo 10–12
- **iltapäivä:** lounas, jonka jälkeen siirtyminen linja-autolla Nousiaisten Henrikin yhtenäiskoulun uuteen monitoimitilaan, jossa kiipeilyä, juustomonttu ja temppuilua (päivä päättyy klo 15 Irjantalolle).

PE:

- **koko päivään osallistuvat:** kokoontuminen klo 9 Irjantalon nuorisotilaan aamupalalle, josta siirtyminen sporttiaamuun Laurin koululle
- **sporttiaamu:** liikuntaa Laurin koulun liikuntasalissa klo 10–12
- **iltapäivä:** lounas, jonka jälkeen siirtyminen Mynämäen kirjastolle katsomaan elokuvaa (päivä päättyy klo 15 kirjastolle)

Lisätiedot: liikunta- ja nuorisotoimi / Aleksi p. 044 783 7256



TALVILOMAN PELINTEKIJÄT

23.–26.2.2027 klo 11–16 Irjantalon nuorisotilassa (Virastotie 1)

Miltä näyttäisi peli, jonka tapahtumat sijoittuvat Mynämäkeen? Millaisia hahmoja, seikkailuja ja tarinoita pelistä löytyisi?

Mynämäen liikunta- ja nuorisotoimi järjestää talvilomalla Pelintekijät-leirin, jossa nuoret pääsevät yhdessä ideoimaan ja suunnittelemaan aivan oman Mynämäki-aiheisen pelin!

Leirillä tutustutaan pelaamisen maailmaan, hahmosuunnitteluun, tarinankerrontaan sekä pelien suunnittelun perusteisiin. Osallistujat pääsevät käyttämään mielikuvitustaan, kehittämään omia ideoitaan ja vaikuttamaan siihen, millainen yhteisestä pelistä muodostuu.

Leiri on suunnattu 5.–9.-luokkalaisille, ja mukaan mahtuu enintään 10 osallistujaa. Aikaisempaa kokemusta pelien tekemisestä ei tarvita – kiinnostus pelaamiseen ja luovaan tekemiseen riittää!

Leiripäiviin sisältyy lounas.

Lisätiedot: Joni Tanhuanpää, p. 040 634 1040 tai joni.tanhuanpaa@mynamaki.fi

Tule mukaan luomaan peliä, jossa Mynämäki herää eloon aivan uudella tavalla!

Tekemisen, kohtaamisten ja juhlien talo. Virkistäydy lähellä luontoa.

TARVAISTEN KYLÄTALO

Kylätalolta löydät tiloja moneen tarpeeseen:

- **Liikuntatilat** omaan tekemiseen ja yhteiseen harrastamiseen
- **Puutyö- ja käsityötilat** nikkarointiin ja puutöihin, käsitöiden tekemiseen yhdessä ja omatoimisesti. Kangaspuut tulossa!
- **Kokoustilat av-valmiuksin** yhdistyksille, yrityksille ja ryhmille
- **TYHY- ja saunaillat** yhdessäoloon ja virkistäytymiseen
- **Juhlatilat** pieniin ja suurempiin juhlahetkiin
- **Lyhytaikainen majoitus ja Matkaparkki** kun tarvitset yösijan

Täällä saa kokoontua, liikkua, juhlia, saunoa ja yöpyä.

Tarvaisten Seudun Kylät ry

tarvaistenkylatalo.fi
tarvaisten.kylat@gmail.com







KUVA: JENNI URPONEN

KOULULAISTEN URKUKURSSI

talvilomaviikolla to–pe 25.–26.2.

Kurssilla Pyhän Laurin kirkon urut tulevat tutuksi tutkien, ihmetellen, kuunnellen – ja tietenkin myös – soittaen! Kurssipäivät päättyvät yhteiseen lounashetkeen. Kurssi on maksuton, eikä osallistuminen edellytä aiempaa musiikkiharrastusta tai soittotaitoa.

Lisätietoja ja ennakkoilmoittautuminen: **www.mynamaenseurakunta.fi** tai kanttori Jenni Urponen, jenni.urponen@evl.fi, p. 044 328 5817



PERHE ALFA
maaliskuu 2027

Onko elämällä syvempi merkitys? Et ole ainoa, jolla on kysymyksiä.
#KokeileAlfaa



Mikä on Alfa-kurssi?

Mainio mahdollisuus pohtia kristinuskon perusasioita yhdessä!

Tämä kurssi on suunniteltu erityisesti lapsiperheille.
Seuraa ilmoittelua!
Järj. Mynämäen seurakunta

Tervetuloa!

Mynämäen kunnan järjestämä

Unelmien liikuntapäivä ke 12.5.2027

klo 17.30–19.30 Mynämäen urheilukeskus, Urheilutie 6

Lisätietoja tapahtumasta löydät:
tapahtumat.mynamaki.fi

Aleksi Kytö, p. 044 783 7256



Mynämäen nuorisotoimi järjestää valtakunnallisella Lukuviikolla **19.–25.4. kirjakirppiksen Irjantalon nuorisotilalla,** Virastotie 1.

Kirjakirppis toimii yksinkertaisella ”Tuo kirja, ota kirja” -periaatteella. Tuo mukanasi hyväkuntoinen kirja, jonka olet jo lukenut, ja vaihda se toiseen kiinnostavaan kirjaan. Näin kirjat saavat uuden elämän ja lukemisen ilo pääsee kiertämään!

Kirjakirppis on avoinna nuorisotilan normaalien aukioloaikojen mukaisesti koko Lukuviikon ajan.

Lisätiedot: Joni Tanhuanpää, p. 040 634 1040 tai joni.tanhuanpaa@mynamaki.fi

Mynämäen kunnan järjestämä

KOKO PERHEEN PATIKKARETKI
23.4.2027 Purunpään luontopolku, Kemiönsaari

Lähtö klo 9 Mynämäen linja-autoasemalta, Kirkkokatu 10. Paluu noin klo 17 Mynämäen linja-autoasemalle. Omat eväät mukaan.
12-vuotias saa osallistua ilman huoltajaa (huoltajan luvalla).
Retken hinta on yli 18-v. 10 € ja alle 18-v. ilmainen.
Retki tapahtuu, jos osallistujia yli 20 henkilöä.

Ilmoittautuminen ja maksaminen viimeistään 17.4. osoitteessa: https://www.mynamaki.fi/ilmoittaudu/

Lisätiedot: Aleksi Kytö p. 044 783 7256 tai aleksi.kyto@mynamaki.fi

Mynämäen kunnan järjestämä

RETKI SÄRKÄNNIEMEEN
15.5.2027

Tule mukaan retkelle Särkänniemeen.
Retki toteutetaan yhteistyössä Mynämäen seurakunnan kanssa.
Lisätiedot ja ilmoittautuminen osoitteessa: www.mynamaenseurakunta.fi/info-ja-asiointi/ilmoittautumiset

PESISTÄ PERHEEN PIENIMMILLE

1920

PESISLIIKKARI

Kaipaako lapsesi uutta harrastusta?
Meillä pesiksen voi aloittaa jo 3-vuotiaana.

Kunnariketun pesisliikkari on 3–6-vuotiaille suunnattu liikuntaleikkikoulu, jossa kannustetaan lapsia aktiivisuuteen ilon ja onnistumisten kautta.

Mukaan ei tarvita omia välineitä, lenkkarit ja oma juomapullo riittää!

Ilmoittaudu mukaan nyt!
www.mynamaenvesa.fi/junnutapahtumat/pesisliikkari/

Myös muihin ikäluokkiin kaivataan uusia pelaajia

mynamaenvesa.fi





Kuva: Jonna Aaltonen

SUAITSEVA
EDUSTAA OIKEUDESSA
LUU-KALOJA
AMMATTI-NIMIKE
HUONEESSA
PELTO-JEN REU-NOILLA
KLAS + KAIMA
KORJAT-TAVIA
? AITO
MUSTIA
LATVIAN EX-RAHA
MUSIIK-KIA
KYL-PYLÄ
JOSKUS TAIVAALLA
TV-KOIRA SYLJES-KELLÄ
KI-SOJEN LO-PUISSA
SOLUN-JAKAUTU-MISTA
SÄÄ-LISTÄ
HOLKKI ALUE
KIRPEÄ
SUKSI-FIRMA
MUSTIA
H+
NEUVOO
UKKI
ROTU-KOI-RIA
KOVA HALU
KASVI
SUKUA REIÄN TEKOON
LÄÄKE-FIRMA
SUKLAA-PATUKKA
SAMAN NIMISIÄ
2 X
ELIVÄT PERUSSA
-PERHONEN LAPSEL-LISIA
HETKI SITTEN
VEDEN POISTOON
RAUTA-TEHDAS
PA-HOJA
RUO-KIIN
RIKKI-RISTI- TAI -NAULA
LON-KERO
PELTO-TYÖ-KALUJA
EPÄKOH-TELIAITA
KUNTA
TIE-AINESTA
JOKI
PESU-SIENI
HEPAN VAATE
ZAG-REBISSA
OSITTAIN ORPO
VALTA-KUNTA
VALTIOT USVA
JAN-KUTUS
MYNÄMÄENKIN TALOISSA
2X
JA-KAA
MEI-NATA
ODOTUSTILA
TÖLLÖT
ARVO-VIULU
KAUPPA
EI NÄY MAA-HAN
SOI RADIOSSA
VIIMEIS-TELLÄ
ITSEPUO-LUSTUSLAJI ASTIA
LAS-TAA LAI-VAA
HAKU-FIRMA TUUHETA
PUHIN RISTO
MANA-TUT
PALVOTTU PUNOS-TAKKEJA
MONI
JUO-MAT-TO-MUUS
EPÄ-TASAI-SUUS
LADA-MALLI
NYT THAIMAA -KUTI
PIL-KALLI-SIA
SAI-RAA-LOISSA
SOIVAT LAURIN KIRKOSSA
UKRAI-NASSA

RISTIKON LAATINUT: TIIA PUPUTTI. RATKAISU SIVULLA 42

TP



Kevät 2027

IKÄIHMISTEN LIIKUNTAKALENTERI

MAANANTAI

klo 10–10.45 Tuolijumppa
Vanha yhteiskoulu

klo 10–11 Ohjattu kuntosaliryhmä
Tavastilan kuntosali

klo 11–11.45 Asahi
Vanha yhteiskoulu

klo 12–13 Kuntoliikuntaryhmä
HaNi-Halli

klo 13.15–14 Soveltavan liikunnan avoin liikuntaharrastus -ryhmä
Irjantalon nuorisotila

TIISTAI

Ohjattu kuntosaliharjoittelu
HaNi-Halli

- **klo 9–10** ohjattu kiertoharjoittelu
- **klo 10–11** omatoiminen harjoittelu (ohjaaja paikalla)
- **klo 12–13** omatoiminen harjoittelu (ohjaaja paikalla)

klo 11–11.45 Asahi
Vanha yhteiskoulu

klo 11.45–12.45 Senioritanssi
Vanhalla yhteiskoulu

Klo 15–15.45 Tasapainoryhmä
Tavastilan kuntosali

KESKIVIIKKO

klo 9–9.45 Seniorijumppa
Vanha yhteiskoulu

klo 10–11 Vertais-liikuttajan kuntosalivuoro
urheilukeskuksen kuntosali

TORSTAI

Ohjattu kuntosaliharjoittelu
HaNi-Halli

- **klo 9–10** ohjattu kiertoharjoittelu
- **klo 10–11** omatoiminen harjoittelu (ohjaaja paikalla)
- **klo 12–13** omatoiminen harjoittelu (ohjaaja paikalla)

klo 9.30–10.30 Voimaa ja tasapainoa tuolijumpasta
Laajoen kyläkeskus

klo 10–11 Ikäihmisten kuntosalitreffit
Tavastilan kuntosali

klo 13.15–14.00 Tasapainoryhmä
Mynämäen uimahallin pace-sali

klo 14.15–15 Matalan kynnyksen vesijumppa
Mynämäen uimahalli

klo 15.15–15.45 Kevennetty vesiliikunta
Mynämäen uimahalli

SUNNUNTAI

klo 16–18 Ikäihmisten biljardi
Irjantalon nuorisotila

VOIMAA VANHUUTEEN Varsinais-Suomi

Voimaa Vanhuuteen –logolla merkityt ryhmät ovat maksuttomia. Maksullisten ryhmien kausimaksu (47 euroa) suoritetaan uimahallille (Virastotie 1) aukioloaikojen puitteissa. Kuitti maksusta tulee näyttää ryhmän ohjaajalle. Kaikkia ryhmiä saa tulla maksutta testaamaan.

LISÄTIETOA:



Aleksi Kytö
vapaa-aikaohjaaja
044 783 7256
aleksi.kyto@mynamaki.fi

Kevätkausi 2027:
Ryhmäliikunta alkaa viikolla 2.
Uimahallitoiminnot alkavat viikolla 3.
(Ei toimintaa viikolla 8 eikä arkipyhinä.)

Lämpimästi tervetuloa liikkumaan yhdessä!

MAANANTAI

Klo 10–10.45 Tuolijumppa
Vanhalla yhteiskoululla, Keskuskatu 19 (2. kerros, kulku portaita pitkin). Kaikille avoin matalan kynnyksen tuolijumppa. Liikkeet tehdään turvallisesti istuen, joten harjoittelu on lempeää mutta tehokasta. Tunnilla harjoitetaan muun muassa lihasvoimaa, liikkuvuutta ja kehonhallintaa. Oma jumppakuminauha mukaan. Ei ennakkoilmoittautumista, ryhmä on maksuton. Ohjaajina kunnan vertaisliikuttajat.

Klo 10–11 Ohjattu kuntosaliryhmä Tavastilan kuntosalilla, Mynämäentie 777. Matalan kynnyksen kuntosaliryhmä. Liikkeet tehdään kiertoharjoitteluna. Ei ennakkoilmoittautumista. Osallistuminen kuntosalikortilla, jonka saa ostettua itselleen Mynämäen uimahallilta (Virastotie 1) aukioloaikojen puitteissa. Ohjaajana liikuntapalveluiden Aleksi.

Klo 11–11.45 Asahi
Vanhalla yhteiskoululla, Keskuskatu 19 (2. kerros, kulku portaita pitkin). Kaikille avoin matalan kynnyksen tunti. Asahi on suomalaisten kehittämä terveysliikunnan menetelmä, jonka avulla keho rentoutuu ja mieli rauhoittuu. Ei ennakkoilmoittautumista, ryhmä on maksuton. Ohjaajana vertaisliikuttaja ja koulutettu Asahi-ohjaaja Heli Luukkonen.

Klo 12–13 Kuntoliikuntaryhmä HaNi-Hallilla, Keskuskatu 35. Ryhmässä jokainen liikkuu oman tasonsa ja toimintakykynsä mukaisesti. Harjoittelu on monipuolista ja vaihtelevaa: käytössä on kuntosalin laitteita, kahvakuulia, keppijumppaa sekä erilaisia lihaskuntoa ja kehonhallintaa kehittäviä harjoitteita. Tavoitteena on ylläpitää ja parantaa lihasvoimaa, tasapainoa ja liikkuvuutta turvallisesti ja kannustavassa ilmapiirissä. Ohjaajana liikuntapalveluiden Aleksi.

Klo 13.15–14 Soveltavan liikunnan* avoin liikuntaharrastus -ryhmä, Irjantalon nuorisotilassa, Virastotie 1
(2. kerros, kulku portaita pitkin).

*Soveltava liikunta on tarkoitettu henkilölle, jonka on iän, vamman, sairauden tai muun toimintakyvyn heikentymisen vuoksi vaikea osallistua yleisesti tarjolla olevaan liikuntaan ja joiden liikunta vaatii soveltamista ja erityisosaamista. Ilmoittaudu ennakkoon p. 044 783 7256. Ryhmä on maksuton. Ohjaajana liikuntapalveluiden Aleksi.

TIISTAI

Ohjattu kuntosaliharjoittelu HaNi-Hallilla, Keskuskatu 35.

- klo 9–10 ohjattu kiertoharjoittelu
- klo 10–11 omatoiminen harjoittelu (ohjaaja paikalla)
- klo 12–13 omatoiminen harjoittelu (ohjaaja paikalla)

Ohjaajana liikuntapalveluiden Aleksi.

Klo 11–11.45 Asahi
Vanhalla yhteiskoululla, Keskuskatu 19 (2. kerros, kulku portaita pitkin). Kaikille avoin matalan kynnyksen tunti. Asahi on suomalaisten kehittämä terveysliikunnan menetelmä, jonka avulla keho rentoutuu ja mieli rauhoittuu. Ei ennakkoilmoittautumista, ryhmä on maksuton. Ohjaajana vertaisliikuttaja ja koulutettu Asahi-ohjaaja Heli Luukkonen.

Klo 11.45–12.45 Senioritanssi
Vanhalla yhteiskoululla, Keskuskatu 19 (2. kerros, kulku portaita pitkin). Senioritanssi on jokaiselle sopiva liikuntalaji. Se on iloista, turvallista ja kepeää menoa, jossa vanhempikin pysyy mukana eikä aiempaa tanssitaustaa tarvita. Mukaan voit tulla yksin tai yhdessä, eikä tanssissa ole väliä, oletpa mies tai nainen. Senioritanssi on myös erinomaista terveysliikuntaa!

Mukaan liikuntaan sopivat mukavat vaatteet ja kengät sekä juomapullo. Ei ennakkoilmoittautumista, ryhmä on maksuton. Ohjaajana vertaisliikuttaja ja koulutettu senioritanssiohjaaja Marjaana Muurinen.

Klo 15–15.45 Tasapainoryhmä, Tavastilan kuntosali, Mynämäentie 777. Ryhmä on suunnattu erityisesti henkilöille, joiden toimintakyky on hieman heikentynyt ja jotka haluavat kehittää tasapainoaan, lihasvoimaansa sekä arjessa selviytymistä turvallisessa ja kannustavassa ympäristössä. Harjoittelu toteutetaan kiertoharjoitteluna, jossa jokainen liikkuu omaan tahtiin ja oman toimintakykynsä mukaisesti. Liikkeet ovat helposti sovellettavissa, ja ohjaaja neuvoo sekä kannustaa harjoittelun aikana. Ryhmässä harjoitellaan monipuolisesti tasapainoa, lihasvoimaa, liikkuvuutta ja koordinaatiota. Säännöllinen harjoittelu tukee toimintakyvyn säilymistä ja auttaa ehkäisemään kaatumisia. ***Huom!*** Vastaava tasapainoryhmä kokoontuu myös torstaisin uimahallilla. Halutessasi voit osallistua molempiin ryhmiin ja harjoitella näin aktiivisesti kaksi kertaa viikossa. Ryhmään mahtuu max. 15 hlö.

KESKIVIIKKO

Klo 9–9.45 Seniorijumppa vanhalla yhteiskoululla, Keskuskatu 19. Matalan kynnyksen liikuntaryhmä, jossa jumpataan oman kehon painolla, jumppakuminauhoja sekä voimistelukeppejä hyödyntäen. Oma jumppamatto mukaan. Ohjaajana liikuntapalveluiden Susanna.

Klo 10-11 Vertaisliikuttajan kuntosalivuoro urheilukeskuksen kuntosalilla, Urheilutie 6. Ryhmä sopii kaikille, jotka haluavat tutustua kuntosaliharjoitteluun turvallisesti ja rennossa ilmapiirissä.

Ryhmässä opetellaan kuntosalilaitteiden käyttöä ja harjoitellaan lihaskuntoa omaan tahtiin. Aiempaa kokemusta kuntosalista ei tarvita. Mukavassa porukassa liikkuminen kannustaa ja tekee harjoittelusta mielekästä.
Tule rohkeasti kokeilemaan!
Ei ennakkoilmoittautumista.
Ryhmä on maksuton. Ohjaajana vertaisliikuttaja Asko Leinonen.

TORSTAI

Ohjattu kuntosaliharjoittelu HaNi-Hallilla, Keskuskatu 35.

- klo 9–10 ohjattu kiertoharjoittelu
- klo 10–11 omatoiminen harjoittelu (ohjaaja paikalla)
- klo 12–13 omatoiminen harjoittelu (ohjaaja paikalla)

Ohjaajana liikuntapalveluiden Aleksi

Klo 9.30–10.30 Voimaa ja tasapainoa tuolijumpasta, Laajoen kyläkeskuksessa, Karjalantie 1616. Jumppa kehitettää lihasvoimaa, tasapainoa ja toimintakykyä turvallisesti. Ryhmä sopii kaikenkuntoisille, ja jokainen voi osallistua oman toimintakykynsä mukaisesti. Liikkeet tehdään pääosin istuen tuolilla, mutta mukana on myös muutamia helppoja seisten tehtäviä harjoitteita tasapainon ja alaraajojen voiman vahvistamiseksi.

Klo 10–11 Ikäihmisten kuntosalitreffit Tavastilan kuntosalilla, Mynämäentie 777. Ikäihmisten omatoiminen kuntosalivuoro, jossa pääset treenaamaan mukavassa porukassa. Ei ennakkoilmoittautumista. Osallistuminen kuntosalikortilla, jonka saa ostettua itselleen Mynämäen uimahallilta (Virastotie 1) aukioloaikojen puitteissa.

Klo 13.15–14 Tasapainoryhmä, Mynämäen uimahallin pace-salilla, Virastotie 1. Ryhmä on suunnattu erityisesti henkilöille, joiden toimintakyky on hieman heikentynyt ja jotka haluavat kehittää tasapainoaan, lihasvoimaansa sekä arjessa selviytymistä turvallisessa ja kannustavassa ympäristössä. Harjoittelu toteutetaan kiertoharjoitteluna, jossa jokainen liikkuu omaan tahtiin ja oman toimintakykynsä mukaisesti. Liikkeet ovat helposti sovellettavissa, ja ohjaaja neuvoo sekä kannustaa harjoittelun aikana. Ryhmässä harjoitellaan monipuolisesti tasapainoa, lihasvoimaa, liikkuvuutta ja koordinaatiota. Säännöllinen harjoittelu tukee toimintakyvyn säilymistä ja auttaa ehkäisemään kaatumisia. ***Huom!*** Vastaava tasapainoryhmä kokoontuu myös tiistaisin Tavastilan kuntosalilla. Halutessasi voit osallistua molempiin ryhmiin ja harjoitella näin aktiivisesti kaksi kertaa viikossa. Ryhmään mahtuu max. 15 hlö.

Klo 14.15–15.00 Matalan kynnyksen vesijumppa Mynämäen uimahallilla, Virastotie 1. Tunnilla tehdään helppoja ja monipuolisia liikkeitä vedessä, jotka kehittävät lihaskuntoa ja kestävyyttä. Jokainen liikkuu oman kuntonsa ja jaksamisensa mukaan. Ilmoittaudu ennakkoon uimahalli@mynamaki.fi tai 045 131 7777.

Klo 15.15–15.45 Kevennetty vesiliikunta Mynämäen uimahallilla, Virastotie 1. Ryhmä soveltuu erityisen hyvin henkilöille, joilla toimintakyky on jo heikentynyt sekä henkilöille, jotka liikkuvat terveytensä kannalta liian vähän. Harjoitukset suunnitellaan niin, että jokainen voi liikkua oman toimintakykynsä mukaisesti.

Ryhmä kokoontuu viikoittain, ja liikuntaosuus vedessä kestää 30 minuuttia kerrallaan. Puku- ja pesutiloissa tulee pystyä toimimaan itsenäisesti tai mukana voi olla oma saattaja avustamassa. Huomioithan, että uimahalli ei ole täysin esteetön; esimerkiksi pyörätuolilla ei pääse altaalle asti. Hallissa on kuitenkin käytettävissä esimerkiksi rollaattori liikkumisen helpottamiseksi. Liikunnan lisäksi ryhmässä tarjotaan myös liikuntaneuvontaa ja ohjausta hyvinvoinnin tueksi. Lisätietoja uimahallista aukioloaikana.

SUNNUNTAI

klo 16–18 Ikäihmisten biljardi Irjantalon nuorisotilassa, Virastotie 1, 2. kerros. Ryhmä tarjoaa mukavan mahdollisuuden viettää aikaa yhdessä, pelata biljardia rennossa ilmapiirissä ja tavata muita alueen ikäihmisiä. Aiempaa pelikokemusta ei tarvita, mukaan voivat tulla niin aloittelijat kuin kokeneemmatkin pelaajat. Ei ennakkoilmoittautumista. Ohjaajana vertaisliikuttaja Keijo Sairismaa.

IKÄIHMISTEN MUU VAPAA-AIKATOIMINTA



Penkkilenkki

Penkkilenkki on helppokulkuinen kävelyreitti keskustan alueella. Reitin varrella oleviin puistonpenkkeihin on laitettu lihaskuntoliikkeitä ohjeineen, joiden avulla voit jumpata lihakset vetreiksi kävelylenkin ohessa.

Penkkilenkki on kokonaispituudeltaan noin 2 kilometriä ja se on esteetön, joten voit kulkea reitin myös esimerkiksi pyörätuolilla. Lenkillä on sekä pidempi, että lyhyempi reittivaihtoehto. Kartasta näet reitillä olevien penkkien sijainnin.

Penkkilenkin karttoja on saatavilla Mynämäen pääkirjastolta (Keskuskatu 13) sekä Mynämäen uimahallilta (Virastotie 1).

Penkkilenkki aukeaa toukokuun aikana ja on kaikkien kuntalaisten vapaassa käytössä.

Ikiliikkujaviikko 15.3.–21.3.2027

Valtakunnallista Ikilikkujaviikkoa vietetään vko 11. Viikon tarkempi ohjelma julkaistaan helmikuussa kunnan verkkosivujen tapahtumakalenterissa. Ohjelmasta on saatavilla myös paperinen versio, jota voi noutaa Mynämäen kirjastolta syksyn aikana.

VIRKEYTTÄ ARKEEN -jumppakassi

Mynämäen pääkirjastolta (Keskuskatu 13) voit lainata jumppakassin, joka sisältää liikuntavälineitä ja jumppaohjeita omatoimiseen liikkumiseen. Jumppakassin tavoitteena on kannustaa eläkeikäisiä liikkumaan kotona ja lisätä siten virkeyttä arkeen. Jumppakassi lainataan kirjastokortilla. Lisätietoa pääkirjastolta.



Digitukea senioreille

Perjantaisin klo 11–15 Mynämäen pääkirjastolla (Keskuskatu 13). Digineuvoja-Martilta saat käytännön opastusta ja neuvoa erilaisten laitteiden ja ohjelmistojen käytössä. Neuvonta on maksutonta.

Ikäihmisten olohuone – Tule mukaan viihtymään!

Kaipaatko mukavaa seuraa, uusia tuttavuuksia tai mukavaa tekemistä keskelle viikkoa? Ikäihmisten olohuone tarjoaa lämpimän ja rennon kohtaamispaikan kaikille ikäihmisille.

Yhteisötila Tuukissa (Vehmaantie 111, yläpihalla) **keskiviikkoisin klo 11.30–13.30.** Olohuone kokoontuu **viikoilla 3–21.** Toimintaa ei järjestetä viikolla 8 eikä arkipyhinä.

Toiminta on maksutonta eikä ennakkoilmoittautumista tarvita. Tule mukaan yksin tai ystävän kanssa, ovet ovat avoinna kaikille ikäihmisille.

Lisätiedot: Aleksi Kytö, p. 044 783 7256, aleksi.kyto@mynamaki.fi

MYNÄMÄEN KUNNAN VIESTINTÄ ON MONEN TEKIJÄN SUMMA

Mynämäen kunnan viestintää ja näkyvyyttä on pyritty parantamaan eri kanavissa. Tärkeimmät viestintäkanavamme ovat kunnan verkkosivut, sekä somealustat. Mynämäen kunnan tilit löytyvät Facebookista, Instagramista, LinkedInistä sekä YouTubesta. Kunnan pääkanavien lisäksi myös vapaa-aika ja liikuntatoimella on omat somekanavat sekä kirjastolla. Lisäksi nuorisotyöntekijämme ovat jalkautuneet nuorten suosimiin alustoihin, Snapchatiin sekä TikTokiin.



SOSIAALISESSA MEDIASSA
Mynämäen kunta
Mynämäen liikunta- ja nuorisotoimi
Mynämäen kulttuuri- ja kirjastotoimi

Verkkosivuilta löytyy aina ajantasainen tieto

Kunnan verkkosivujen etusivua on uudistettu, jotta kuntalaisille tärkeät linkit ja uutiset löytyisivät helposti ja nopeasti, mutta parannettavaa on yhä. Verkkosivujen osalta suunnitelmissa on kokonaisvaltainen uudistaminen lähivuosina. Verkkosivujen tavoitteena on auttaa kuntalaisia löytämään päätöksentekoon sekä arjen sujuvuuteen liittyvät sisällöt nopeasti ja helposti.

Verkkosivujen Tiedotteet-osiossa julkaistaan ajankohtaisia uutisjulkaisuja ja Ilmoitustaulu puolestaan jakaa viralliset kuulutukset kuntalaisille tiedoksi.

Somealustoilla kepeämpää kerrontaa kunnan arjesta

Mynämäen kunnan pääsomekanavat ovat Facebook ja Instagram, joissa kuntaa seuraakin yhteensä noin 5000 seuraajaa. Somealustoilla jaetaan hieman kepeämpää sisältöä kunnan arjesta, tapahtumista ja ilmiöistä sekä muistutetaan ajankohtaisista asioista ja tapahtumista.

Somealustojen viestinnän tavoitteena on tehdä Mynämäen kuntaa tunnetuksi myös kuntarajojemme ulkopuolelle, ja siinä paras työkalu on riittävän mielenkiintoinen ja monipuolinen sisältö. Metan tilastojen mukaan Mynämäen kunta on tänä vuonna tavoittanut julkaisuillaan lähes 200 000 alustan yksilöityä käyttäjää, ja julkaisut ovat saaneet reilusti yli kaksi miljoonaa näyttökertaa.

Mynämäen kunnan somesisältöjä tuotetaan monen eri henkilön voimin muiden työtehtävien ohessa, joten sisällöt ovatkin vaihtelevia ja eri toimialojen arjesta kertovia. Suosituimpia julkaisuja ovat ihmisistä, yrityksistä ja erilaisista tempauksista tehdyt julkaisut.

Tiesithän, että voit lähettää Mynämäen kunnan verkkosivujen kautta kuntaan palautetta?

Palautelomakkeelle löydät verkkosivujen etusivulta ihan alas selaamalla ja valitsemalla linkin ”Palautekanava”. Tämän lomakkeen kautta voit jättää kuntaan mitä tahansa palautetta ja se ohjataan kunnan sisällä oikealle vastuuhenkilölle.

Mynamaki.fi/palaute

Huomaathan, että mikäli haluat saada vastauksen palautteeseen, tulee sinun jättää lomakkeelle yhteystietosi.

Raisio-opisto

Lisätietoja ja ilmoittautuminen:
raisio.fi/opisto tai p. 044 797 1266.
Muutokset mahdollisia.

KÄDEN TAIDOT

Verhoilu
2.2.–16.3. (30 t) 55 €
Ti klo 16.30–20.15 Tavastilan koulu, Tavastilantie 1.

Vanhan ikkunan kunnostus
24.3.–21.4. (20 t) 48 €
Ke klo 17–20 Laurin koulu, Virastotie 3.

Keramiikan alkeiskurssi
7.4.–26.5. (32 t) 55 €
Ke klo 17–20 Yhteisötila Tuuki, Vehmaantie 111.

DIGITAIDOT

Kuusi askelta Android-puhelimen sujuvampaan käyttöön

Torstaisin klo 12.15 Kirjasto, Keskuskatu 13. Maksuton luentosarja.

11.2. Älypuhelin tutuksi: painikkeet, kosketusnäyttö ja perusasetukset
18.2. Yhteydenpito: puhelut, tekstiviestit ja WhatsApp
4.3. Internet ja tiedonhaku
11.3. Kuvat ja videot: kuvien ottaminen, katselu ja jakaminen
18.3. Hyödylliset sovellukset ja sovellusten asentaminen
25.3. Turvallinen käyttö: päivitykset, kadonneen puhelimen paikantaminen, huijaukset

Ilmoittautuminen: raisio.fi/opisto tai p. 044 797 1266

Tietoturva kuntoon! Käytännön opastusta turvalliseen verkkoasiointiin
14.1.–4.2. (8 t) 23 €
Käytännönläheinen kurssi, jonka aikana parannat omaa digiturvallisuuttasi. Kurssin aikana suojaat omat sähköposti- ja sometilisi vaihtamalla käyttäjätilien salasanat ja ottamalla käyttöön kaksivaiheisen tunnistautumisen ja muita mahdollisia tietoturva-ominaisuuksia. Käymme yhdessä läpi Facebookin, WhatsAppin sekä Google- tai Apple-tilin sisäänkirjautumista koskevat tietoturva-asetukset, asennamme älypuhelimeen autentikaattorisovelluksen (Google Authenticator) ja opimme käyttämään sitä turvalliseen kirjautumiseen. To klo 12.15–13.45 Kirjasto, Keskuskatu 13.

Digikuvat kirjaksi
1.–22.4. (12 t) 35 €
Lojuvatko juhla- ja matkakuvat älypuhelimessa tai tietokoneen kansioissa? Tule tekemään niistä persoonallisia valokuvakirjoja maksuttomalla kuvakirjaohjelmalla. Mukaan kannettava tietokone ja digikuvia. To klo 12.15–14.30 Kirjasto, Keskuskatu 13.



MUUT KURSSIT

Moderni omavaraisuus maaseudulla
17.2.–28.4. (20 t) 48 €
Kurssi käsittelee modernia omavaraisuutta, painottuen ekologiseen ruoan kasvatukseen, varautumiseen ja omavaraisuuden lisäämiseen arjessa. Teemoina mm. omavaraisuuden lisääminen ja varautuminen arjessa, omavaraisuuden vuosikierto, ekologisen ruoankasvatuksen suunnittelu ja omavaraiset periaatteet: yksivuotiset viljeltävät kasvit, siemenet, lannoitus, luonnonmukainen tautien ja tuholaisten torjunta, maaperän hoito, kasvualustojen tekeminen, biohiili, syötävä metsäpuutarha ja monivuotiset syötävät kasvit, kasvukauden aikaiset työt, sadonkorjuu, säilöntätavat ja varastointi sekä villiyrtit ja metsänantimien keräily.
Ke klo 18–19.30 Lukio, Keskuskatu 19.

Villiyrttikurssi
22.5. (6 t) 23 €
Opi tunnistamaan villiyrttejä ja ota luonnon omat superfoodit hyötykäyttöön! Liikumme luonnossa, tunnistamme kasveja ja valmistamme kasveista tuotteita tai pientä purtavaa.
La klo 10–15.30 Yhteisötila Tuuki, Vehmaantie 111.

LIIKUNTA

Tabata
13.1.–19.4. (17 t)
Intervallitreeni, jossa tehdään lyhyitä, tehokkaita työjaksoja ja niiden välissä palautuksia. Helppoja ja selkeitä liikkeitä, joita voit soveltaa oman kunnon mukaan.
Ke klo 17.45–18.45 Kunnanviraston liikuntatila.

Yin-jooga
13.1.–19.4. (17 t) 31 €
Ke klo 19 Kunnanviraston liikuntatila.

Pilates
13.1.–19.4. (17 t) 31 €
Ke klo 16.30 Kunnanviraston liikuntatila.

Huom! Kunnanviraston liikuntatilaan (Vehmaantie 111) käynti pääovesta, 2. kerros. Huomaa, että kulku ei ole esteetön, kulku saliin käy portaiden kautta.



MYNÄMÄEN UIMAHALLI

UIMAHALLIN AUKIOLOT

Viikko 47

Hyvinvointi-ilta ke 18.11. klo 17–20 Mynämäen uimahallilla. Hinta 15 €, ilmoittautumiset viim. 16.11. mennessä uimahalli@mynamaki.fi tai 045 131 7777.

Kynttiläuinnit 27.11. ja 16.12. klo 17–19.30. Tunnelmallista uintia kynttilöiden loisteessa, jouluisen musiikin säestämänä. Glögitarjoilu. Uintilipun hinnalla.

Ohjatut ryhmät vielä viikolla 50

Halli joulutauolla 17.12.2026–6.1.2027

VUOSI 2027

Viikko 1

Halli aukeaa 7.1.2027.
Huom. erityisaukiolot!

- To 7.1. klo 11–17
- Pe 8.1. klo 11–17

Viikko 2

- Ma klo 14–20
- Ti klo 14–20
- Ke klo 13.30–18.30 (klo 17–18 kinkunsulatusvesijumppa)
- To klo 6.15–14
- Pe suljettu

Viikko 3

Normaalit aukiolot, ohjatut ryhmät alkavat. (HSM alkaa vko 4)

Viikko 8 talvilomaviikko

- Ma klo 10–13 uintileiri, klo 13–16 yleisöuinti
- Ti klo 10–13 uintileiri, klo 13–16 yleisöuinti
- Ke klo 12–14 lasten vesipeuhu, klo 14–18 yleisöuinti
- To klo 12–14 lasten vesipeuhu, klo 14–18 yleisöuinti
- Pe suljettu

Uintileiristä lisätiedot myöhemmin uimahallin nettisivuilta.

Viikko 12

25.3. Kiirastorstaina halli auki klo 6.15–14 (ei ohjattuja ryhmiä)

Halli suljettu 26.3.–29.3.

Mynämäki UIMAHALLIN VIIKKOLUKUJÄRJESTYS

maanantai	tiistai	keskiviikko	torstai	perjantai (parilliset viikot)
ma–pe aamupäivät varattu koululaisille				
14–15.30 HSM (lapset)*	**14–15.30** Vapaata uintia	**13.30–15.30** Vapaata uintia	**6.15–8.30** Vapaata uintia	**13–14** Vapaata uintia
15.30–16.30 Vapaata uintia	**15.30–16.15** Allaskuntopiiri	**15.30–16.15** Vesipyöräily	**8–9** HSM (lapset)*	**14.05–15** HSM merenneitouinti*
16.30–17.15 Vesipyöräily	**16.15–18** Lasten vesipeuhu	**16.15–18.15** Vapaata uintia	**14.15–15** Matalankynnyksen vesijumppa	**15.30–16.15** Vesijumppa
17.30–18.15 Vesijumppa	**18–19.45** Vapaata uintia	**17.45–19** Pace/Pace-sali	**15.15–15.45** Kevennetty vesiliikunta	**16.15–17** Vapaata uintia
18.15–20.45 Vapaata uintia	**14.15–15.15** Pace/Pace-sali	*Uimahallin sisäänpääsyhintaan kuuluu virtuaalivesijumpan maksuton käyttö.*	**16–18** Vapaata uintia	**17–18.30** Lasten vesipeuhu
18.30–19.45 Pace/Pace-sali	**18–19.15** Pace/Pace-sali		**18–20.45** I, II, III vesijumpat*	**18.30–19.45** Vapaata uintia
			13.15–14 Tasapainoryhmä/ Pace-sali	
Halli kiinni 21.00	**Halli kiinni 20.00**	**Halli kiinni 18.30**	**Halli kiinni 18.00**	**Halli kiinni 20.00**

Uimahallin ovi sekä kassapalvelut sulkeutuvat tunti ennen sulkemisaikaa.

HSM=Harrastamisen Suomen Malli. * *Ryhmään ilmoittautuminen.*

SYKSYN 2027 KOULUTULOKKAIDEN ILMOITTAUTUMINEN

Syksyn 2027 koulutulokkaiden koteihin postitetaan joulukuussa kirjeet, joissa on ilmoittautumisohjeet kouluun. Kouluun ilmoittaudutaan sähköisesti Wilma-tietojärjestelmän kautta.

Ilmoittautuminen on auki 7.–17.1.2027.

Oppivelvollisuus alkaa sinä vuonna, jolloin lapsi täyttää seitsemän vuotta, joten kouluun on ilmoitettava kaikki v.2020 syntyneet lapset, jotka eivät ole vielä aloittaneet koulunkäyntiään.

Syyslukukausi alkaa ke 11.8.2027.

Jos sinulla on kysyttävää, ota yhteys sivistystoimistoon, Liisa Iso-Kouvola, p. 044 435 6617 tai liisa.iso-kouvola@mynamaki.fi

Huomio uimahallille saapuvat ja koululla asioivat autoilijat!



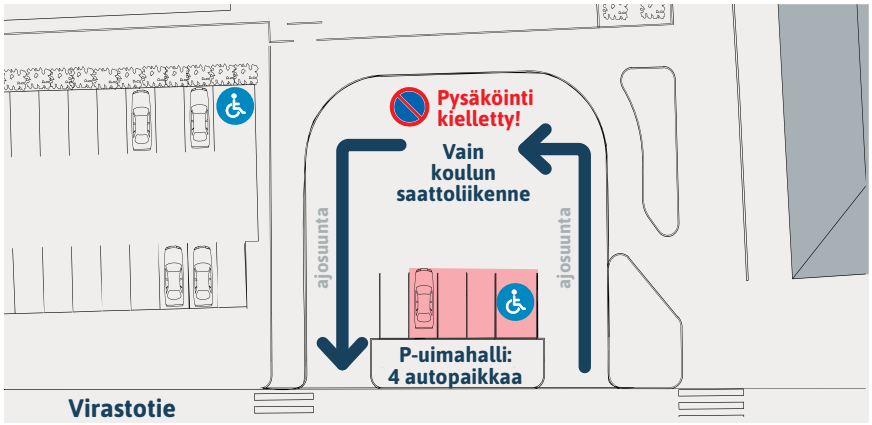

Uimahallin asiakaspaikat ovat ensisijaisesti Irjantalon paikoitusalueilla, jonne ajo on Kirkkokadun puolelta sekä **torin päädyn paikoitusalue,** jonne ajo Virastotien puolelta.

Näiden lisäksi uimahallin asiakkaille joille liikkuminen tuottaa haasteita on varattu **neljä paikkaa Laurin koulun edessä olevalta saattoparkin alueelta.** Koulun edessä on myös **kaksi merkittyä inva-paikkaa.** Turvallisuussyistä on tärkeää huomioida, että saattoparkkialueella on sallittua pysäköidä vain merkittyihin parkkiruutuihin.

Koululla vierailevia pyydetään huomioimaan, että Virastotien saattoparkin paikoitusruudut eivät ole tarkoitettu koulussa asioivien pysäköintiin. Koululaisia voi odottaa lyhyen hetken saapuvaksi pysähtymällä ajosuunnan mukaisesti saattoparkin kaarelle. Merkityt pysäköintiruudut on tarkoitettu uimahallin asiakkaille.

Turvallista liikkumista kaikille!



AVOIN NUORISOTYÖ

Nuoret

NUORISOTALOT

Nuorisotalot aukeavat viikolla 2, ti 12.1.2027 alkaen. Kevään viimeiset aukioloajat viikolla 20.

Irjantalon nuorisotilalla *on paljon tekemistä kaiken ikäisille: biljardi, pelitietokone, lautapelejä, pingis, pleikkari, kokkailumahdollisuus, ilmakiekko, pieni kuntosali yms.*

Mietolan nuorisotilalla *on pelejä, biljardia, pleikkarit ja teemailtoja*

KYLÄTALO MIETOLA
Kirkkotie 124
p. 040 769 9212 (talon aukioloaikoina)

Mietoisten nuokkarille ovat tervetulleita kaikki 3.-luokkalaisista 17-vuotiaisiin.

Aukioloajat:

- tiistaisin klo 18.30–20.30 Mietolassa
- torstaisin klo 17.30–18.30 Liikkanuokkari ulkona Mietolan ympäristössä tai Tavastilan koulun liikuntasalissa
- torstaisin klo 18.30–20.30 Mietolassa

IRJANTALON NUORISOTILA
Virastotie 1
p. 044 783 7297
(talon aukioloaikoina)

Aukioloajat:

- keskiviikkoisin klo 16–17.30 (3.–5.-lk) klo 17.30–21 (6.-lk->)
- perjantaisin klo 18–22 (7.-lk->)
- lauantaisin klo 18–22 (7.-lk->)

POIKKEUKSET AUKIOLOAJOISSA:

- **Irjantalo auki vk 8** (talvilomalla):
  Ke 24.2. klo 16–17.30 (3.–5.-lk), **klo 17.30–21** 6.-lk ->).
  Pe 26.2. klo 16–18 (3–5.-lk), **klo 18–22** (7.-lk ->).
  La 27.2. klo 18–22 (7.-lk ->)
- **23.2. ja 25.2.** Mietolan nuokkari suljettu (talviloma)
- **26.3.** Irjantalon nuokkari suljettu (pääsiäinen)
- **30.4.–1.5.** Irjantalon nuokkari suljettu (vappu)
- **6.5.** Mietolan nuokkari suljettu (helatorstai)

Katso joulun välipäivien nuokkariajat sivulta 24!



Katjan
KESKIVIIKKO-KOHTAUKSET

-tunnit jatkuvat Snäpissä @nuortenmynamaki keskiviikkoisin klo 15–16.

Katja kysyy, sinä vastaat tai toisinpäin. Neuvoja saat pulmaan kuin pulmaan kysyessäsi ja joskus kysymättäkin!

Teemaviikot nuokkarilla

- **vk 45–49** Joulukorttipajat Siskot ja Simot
- **vk 6** Luonto lainassa
- **vk 12** Rasisminvastainen viikko
- **vk 20** Lasten kulttuuriviikko

NUORISOKORTTI

Nuorisotiloissa on käytössä maksuton kolmen kunnan yhteinen nuorisokortti. Kortti oikeuttaa sisäänpääsyyn Maskun, Mynämäen, Nousiaisten kaikilla nuorisotiloilla. Nuorisokorttihakemuksen saat kaikilta nuorisotiloilta. Täytä hakemus ja pyydä huoltajalta allekirjoitus. Palauta hakemus ja kaksi valokuvaa itsestäsi nuorisotilalle. Saat kortin nuorisotilalta hakemuksen käsittelyn jälkeen.

NUORISOTOIMI SOMESSA

Facebook: **www.facebook.com/mynamaenliikuntajanuorisotoimi**
Instagram: **nuortenmynamaki**
Snapchat: **nuortenmynamaki** (Katja)
WhatsApp: **044 974 2918** (Katja)
Tiktok: **nuorten_mynamaki**



HEI! 15–29-VUOTIAS NUORI, SUA VARTEN ON IHMINEN, JOKA KUUNTELEE!

Pohditko tulevaisuudensuunnitelmiasi?

Oletko vailla opiskelupaikkaa, työtä tai toimeentuloa, koet yksinäisyyttä tai suunta on muuten hukassa?

Yksin ei tarvitse kohtaamiasi haasteita
ja ongelmia pyöritellä!

Me etsivät nuorisotyöntekijät autamme ja etsimme sun kanssa ne asiat, jotka eniten innostavat ja motivoivat. Hoidetaan yhdessä myös paperiviidakot, hakemushässäkät ja raha-asioiden järjestelyt.

Etsivä nuorisotyö on aina luottamuksellista ja sinulle täysin vapaaehtoista. Meihin saat yhteyden sähköpostilla, puhelimella tai some-kanavien kautta. Voit olla itse yhteydessä etsivään tai ohjautua asiakkaaksi yhteistyötahojen kautta. Myös huoltaja, ystävä tai lähipiiri voivat olla etsivään nuorisotyöhön yhteydessä huolen herätessä.

Ota rohkeasti yhteyttä, täällä ollaan just sua varten!

ETSIVÄT NUORISOTYÖNTEKIJÄT
Mynämäki – Nousiainen





Vivica

Vivica Silfverberg
p. 044 435 5363
etsivat@nousiainen.fi
etsiva_vivica

Maija

Maija Luukkonen
p. 044 435 5209
etsivat@nousiainen.fi
etsiva_maija

ent_mynamaki_nousiainen
Etsivä nuorisotyö Mynämäki-Nousiainen

MYNÄMÄKI & NOUSIAINEN
Nuorten
TYÖPAJA

"Oman jutun löytäminen"

"Tukea kohti koulutusta ja työelämää"

"Tulevaisuuden suunta selville"

"Hyvinvointia vahvistamassa"

"Yhdessä tekeminen"

"Ohjausta arkeen ja rytmiä päivään"



Mynämäki
Liikunta & Nuoriso

NUORTEN TYÖPAJA APUNA 16–29-VUOTIAILLE

Nuorten työpaja on mynämäkeläisille ja nousiaislaisille nuorille tarkoitettu palvelu. Nuorten työpaja on viikoittaista toimintaa nuorille, jotka tarvitsevat apuja tai tukea kohti opiskelua, työelämää, työkokeilua tai muita palveluita. Nuorten työpajalla työskentelee ammattitaitoiset aikuiset, jotka yhdessä nuoren kanssa etsivät juuri nuorelle soveltuvan polun elämässä eteenpäin.

Nuorten työpaja toimii arkipäivisin Irjantalon nuorisotiloissa Virastotiellä. Pajapäivän aikana nuoret saavat yksilöllistä ohjausta omien tarpeidensa mukaan ja osallistuvat mielekkääseen ohjattuun toimintaan yhdessä muiden nuorten kanssa. Päivään sisältyy myös maksuton lounas.

Nuoren kanssa sovitaan etukäteen, monenako päivänä viikossa hän osallistuu pajatoimintaan ja kuinka pitkään jakso kestää. Pajajakson pituus vaihtelee nuoren tarpeiden mukaan, se voi olla muutamasta viikosta kuukausiin.

Toimintaan pääsee mukaan kätevästi ottamalla yhteyttä pajaohjaajiin viestimällä tai soittamalla Päiville tai Jaakolle. Pajaohjaajat tavoittaa toki sähköpostillakin.

Terveisin
NUORTEN TYÖPAJAOHJAAJAT

Olemme mukana nuorten työnhakuteemailloissa!
Lue lisää s. 42.





Päivi
Päivi Mykkänen
p. 044 435 6952

Jaakko
Jaakko Karvinen
p. 040 680 2014

tyopaja@mynamaki.fi
Virastotie 1, Mynämäki
@nuorten_tyopaja_mynamaki

NUORTEN KESÄTYÖINFO 2027

Lisätiedot kesätöiden vaihtoehdoista: **mynamaki.fi/kesatyo**

KESÄTYÖNHAKUPAJAT ALLE 18-VUOTIAILLE

Irjantalon nuorisotilalla,
Virastotie 1
27.1. ja 3.2. klo 17.30–21

Tarvitsetko apua kesätyönhaussa? Tule mukaan nuokkarille etsimään kesätyöpaikkoja, täyttämään työhakemuksia tai hiomaan CV:täsi kuntoon.

Tule rohkeasti mukaan – autamme sinut alkuun kesätyönhaussa!

TYÖN- JA KOULUTUSHAUN TEEMAILLAT NUORTEN AIKUISTEN TORSTAIKAHVEILLA:

Irjantalon nuorisotilalla,
Virastotie 1

28.1. klo 16–18.30

- Työnhaku, työllistyminen ja toimeentulo
- Paikalla työllisyysalueen työllisyysohjaajia

11.2. klo 16–18.30

- Koulutus ja opiskelu
- Paikalla työllisyysalueen koulutusasiantuntija

KUUKAUDEN KESÄTYÖJAKSOT

Mynämäen kunta järjestää kesätöitä mynämäkeläisille nuorille. Hakijan tulee olla 15–18-vuotias (työskentelykuukauden alkuun mennessä hakijan tulee olla täyttänyt 15 vuotta. Työskentelykuukauden loppuessa tulee olla alle 19-vuotias). Työskentelyjaksot ovat: **jakso 1 on 7.6.–4.7. ja jakso 2 on 5.7.–1.8.**

Kesätyöjaksolle haetaan Kuntarekry.fi- verkkosivujen kautta. Hakulinkki kesätyöpaikkoihin aukeaa ma 18.1. ja haku päättyy 10.3. klo 12.

DUUNIVIIKKO

Duuniviikko on tarkoitettu 14–20-vuotiaille nuorille, jotka eivät ole työllistyneet avoimiin kesätyöpaikkoihin. Viikon päivittäinen työaika on kuusi tuntia viiden päivän ajalta. Duuniviikolla tehdään ohjatusti mm. erilaisia työtehtäviä kunnan toimialoilla. Lisäksi tarjolla on päivittäinen lämmin ruoka.

Duuniviikolle haetaan Kuntarekry.fi-verkkosivujen kautta. Hakulinkki kesätyöpaikkoihin aukeaa to 1.4.2027 ja haku päättyy to 15.4.2027 klo 12.00.

YRITYS-/TYÖLLISTÄMISTUKI NUORTEN TYÖLLISTÄMISEEN

Mynämäen kunta maksaa yrityksille, yhdistyksille, järjestöille, säätiöille ja seuroille, jotka palkkaavat mynämäkeläisiä nuoria kesätöihin yritystukea 200 tai 400 euroa nuoren iästä riippuen. Työnantajan kotipaikka voi olla muukin kuin Mynämäki. Nuori hankkii itse kesätyöpaikan ja työnantaja hakee jälkikäteen tukea kunnalta.

Muista myös:

VALTAKUNNALLINEN NUORTEN TYÖLLISTÄMISSETELI

Työllistymisseteliä voivat hakea yritykset, yhdistykset ja säätiöt, jotka palkkaavat 18–29-vuotiaan nuoren vähintään kolmen kuukauden ajaksi. Tuen myöntämisen edellytyksenä on, että palkattavan nuoren kotikunta on Turun työllisyysalueella ja nuori on työtön.

Lue tarkemmin Turun työllisyyspalvelujen sivuilta **www.turku.fi/yrityksille-yrittajille-ja-tyonantajille/nuorten-tyollistymisseteli**

KUNTOSALIT

Mynämäessä on kaksi kunnan kuntosalia, jotka soveltuvat hyvin työikäisten omatoimiseen kuntoiluun. Kuntosaleille lunastetaan avainkortti, jolla pääsee saleille **päivittäin klo 5–22. Urheilukeskuksen kuntosalilla on lisäksi viikoittain naisten vuoro keskiviikkoisin klo 18–19 ja lauantaisin klo 10–11.30,** jolloin sali on varattuna vain naisille.

Kuntosalikortti lunastetaan uimahallista yleisöaukioloaikoina ***(ks. uimahallin aukioloajat sivulta 37).*** Kuntosalikortti oikeuttaa molempien kuntosalien käyttämiseen ja se on henkilökohtainen. Jokaisen kävijän tulee hankkia kortti ja leimata se aina oven vieressä olevaan lukijaan. Kuntosalien ovilla on kameravalvonta. Toisen käyttäjän maksutta sisään päästämisestä seuraa harjoitteluoikeuden menetys ja kortti suljetaan. Maksuvälineenä uimahallissa käyvät yleisimmät luotto- ja pankkikortit, käteinen ja Epassi.

Kuntosalille on 15 vuoden ikäraja. Alle 15-vuotiaita ei salille edes vanhempien/aikuisen seurassa. Alaikäisiltä edellytetään kirjallista lupaa saliharjoitteluun. Lupa myönnetään uimahallilla vanhemman ja nuoren lunastaessa kuntosalikorttia. **Huom:** Pace-harjoittelusalilla ikäraja on 14-vuotta. Harjoitteluun edellytetään niin ikään alle 18-vuotiailta huoltajan kirjallinen lupa, joka allekirjoitetaan kortin lunastushetkellä uimahallilla.

Kuntosalien käyttömaksut löytyvät kunnan verkkosivuilta: **mynamaki.fi/vapaa-aika-ja-kulttuuri/liikunta/liikuntapaikat/**

Tavastilan kuntosali,

Mynämäentie 777,
23120 Mietoinen

Tavastilan kuntosalissa on hyvät välineet peruskuntoiluun sekä aerobisista laitteista löytyy kuntopyörä ja soutulaite.

Urheilukeskuksen kuntosali,

Urheilutie 6, 23100 Mynämäki

Urheilukeskuksen kuntosali on keskittynyt enemmän voimailuun. Salilla on hyvä valikoima aerobisia laitteita mm. juoksumatto, soutulaite ja kuntopyörä.

Kunnan kuntosalien lisäksi Mynämäessä toimivat myös yksityiset kuntosaliyritykset, **HaNi-Halli** ja **Valmennuskeskus Vahva.**

LIIKUNTAVINKKI

Tutustu Pace-harjoittelu-saliin ja kokeile helppoa treeniä!

Tiesitkö, että Mynämäen uimahallissa on Pace-harjoittelusali? Salilla voit harjoitella turvallisesti ja tehokkaasti omaan tahtiisi tai ohjatuissa treeniryhmissä.

Pace-salin esittely- ja treenivideolla tutustut salin mahdollisuuksiin sekä pääset tekemään treenin, joka sisältää alkulämmittelyn ja viiden liikkeen harjoituksen. Harjoitus toimii erityisen hyvin kiertoharjoitteluna, jolloin jokainen voi säädellä harjoituksen kuormittavuutta oman kuntotasonsa mukaan. Treenin voi tehdä niin Pace-harjoittelusalilla kuin kotonakin.

Katso video ja tutustu Pace-saliin verkkosivuilla tai skannaa QR-koodi.

Linkki: https://youtu.be/6IuQH5TiAq8



Riikan vihervinkit



TEKSTI: RIIKKA MATTILA

AMARYLLIKSEN HOITO JOULUN JÄLKEEN

Amaryllis on yksin joulun suosituimmista kukista. Moni kuitenkin heittää kukan joulun jälkeen kompostiin, vaikka se on mahdollista saada kukkimaan uudelleen suhteellisen helposti.

Kun amaryllis on kukkinut, poista kukkavanat ja hoida kasvia kuin viherkasvia. Lannoita säännöllisesti ja kastele maltilla. Voit halutessasi istuttaa sen uuteen multaan.

Pakkasten mentyä voit nostaa kasvin pihalle puolivarjoisaan paikkaan. Muista kastella ja lannoittaa. Voit myös istuttaa amarylliksen maahan. Tällöin paikan pitää olla lämmin ja suojassa pahimmilta sateilta. Itse olen istuttanut kukkapenkkiin puiden alle. Amaryllistä on muistettava lannoittaa kesän aikana.

Tuo kasvi sisälle elokuun loppupuolella ennen yöpakkasia ja laita se pimeään ja suht viileään paikkaan noin 2 kuukauden ajaksi. Lopeta kastelu ja anna lehtien lakastua.

Marraskuun alussa istuta sipuli uuteen multaan ja jätä 1/3 sipulista näkyviin. Nosta valoon ja kastele niukasti. Kukinnan alkuun menee 6–8 viikkoa.

SIVUN 31 RISTIKON RATKAISU

OJATSIKA
LUMINENR
ERITIHKA
VIATNOET
ASTELUL
TLASSIE
KIRITOD
OÄIMUKE
MAKUELAN
PERIUMIL
EMÄSOPAS
TTOISOISÄ
TMSETÄ
LOATAKITAT
ÄHAAJ
ÄTTINKAT
ÄMIRAALI
ENIROAPILA
SAMAR
JÄÄLLÄAA
OTSOYRTIT
KIISUL
OVETKURKO
TENOÄKEET
UTTÖRKEÄT
SORAIITTI

PILKKIJÄ
AORASIMP
AVIOSÄÄTY
VMAATINTTO
OSIAÖÄT
UTANALOAT
AMATISPARAHAA
UUSIKUUHITTIINKAT
LAOJUDOAMIRAALI
AHTAAVAENIROAPILA
IKATONS
OKAATKJÄÄLLÄAA
RAITTIUSOTSOYRTIT
ERTSIAMKIISUL
IRONISETOVETKURKO
POTILAATTENOÄKEET
ASUVATURUTTÖRKEÄT
SOTATILASORAIITTI

Mynämäki

Vehmaantie 111, 23100 Mynämäki
kunta@mynamaki.fi
sähköpostit muotoa: etunimi.sukunimi@mynamaki.fi

Asiointi kunnanvirastossa ilman ajanvarausta on mahdollista maanantai–torstai klo 9–11 ja 12–15.
Perjantaisin kunnanvirasto on suljettu ilman ajanvarausta asioivilta.
Suosittelemme varaamaan tapaamisajan etukäteen henkilölle, jota olet tulossa tapaamaan.

Kunnanjohtaja
CARITA MAISILA
p. 040 137 5121

Hallintojohtaja
JERE MARKKANEN
p. 040 190 6869

Mynämäen YritysVoima Oy
Toimitusjohtaja
Elinvoimajohtaja
HANNA NIEMINEN
p. 040 135 4509

Sivistyksen toimiala

Sivistysjohtaja
SUSAN PORKKA
p. 044 783 7285

Aamu- ja iltapäivätoiminnan koordinaattori
SATU AYDEMIR
p. 040 135 4517

Varhaiskasvatusjohtaja
ERJA SANTANEN
p. 044 435 6623

Kulttuuripäällikkö
VIKTORIA KULMALA
p. 050 408 5798

Hyvinvointipäällikkö
ANU SAARNI
p. 050 300 2508

Nuorisotyön koordinaattori
Harrastamisen Suomen malli
JONI TANHUANPÄÄ
p. 040 634 1040

Vapaa-aikaohjaaja,
liikunta ja nuoriso
ALEKSI KYTÖ
p. 044 783 7256

Nuorten työpaja
PÄIVI MYKKÄNEN
044 435 6952
JAAKKO KARVINEN
040 680 2014

Liikuntakoordinaattori
SUSANNA SUOMINEN
p. 040 630 8001

Teknisen toimiala

Tekninen johtaja
JAAKKO KURVINEN
p. 050 585 6772

Kunnossapidon työnjohtaja
JOUKO JAAKKOLA
p. 044 435 6620

Työpäällikkö
JUHO LAMERTO
p. 040 665 7787

Rakennustarkastaja
OUTI HARKA
p. 050 078 2584

Ruokapalvelupäällikkö
TUIJA TOLJANDER
p. 050 595 2651

Ympäristötarkastaja
PASI HELLSTEN
p. 040 135 4516

Vs. ympäristötarkastaja
VERNERI LEINO
p. 040 135 4515

Mynämäen Vesihuolto Oy
Toimitusjohtaja
MIKAEL HELLSTRÖM
p. 040 610 1442

Sosiaali- ja terveyspalvelut

www.varha.fi

Toimipisteet

UIMAHALLI
Virastotie 1
p. 045 131 7777
uimahalli@mynamaki.fi

URHEILUKESKUS
Urheilutie 6
p. 050 402 7666 ja
p. 050 402 7665
urheilukeskus@mynamaki.fi

IRJANTALON NUORISOTILA
Virastotie 1
p. 044 783 7297

MIETOISTEN NUORISOTILA
Kirkkotie 124
p. 040 769 9212

MYNÄMÄEN KIRJASTO
Keskuskatu 13
p. 044 783 7257
kirjasto@mynamaki.fi

KUNNANVIRASTO
Vehmaantie 111
Avoinna: katso yllä

RAISIO-OPISTO
Kirkkoväärtinkuja 18,
21200 Raisio
Toimisto ma–pe klo 9–15.
p. 044 797 1266
opisto@raisio.fi

Palaute

www.mynamaki.fi/palaute

Päivystys-numerot:

KIINTEISTÖPÄIVYSTÄJÄ
(Mynämäen kunta) p. 045 635 7272

VESI- JA VIEMÄRIHUOLLON VIKA-ASIOISSA
virka-ajan ulkopuolella p. 044 534 1220

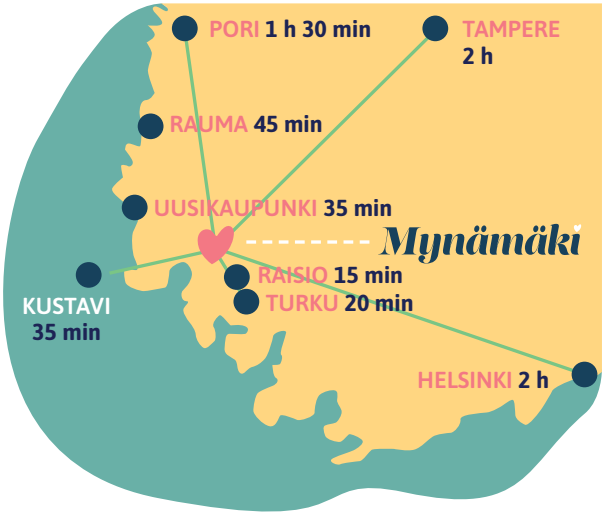

SOSIAALISESSA MEDIASSA
Mynämäen kunta
Mynämäen liikunta- ja nuorisotoimi
Mynämäen kulttuuri- ja kirjastotoimi